

PROTECTION

A-Life *Signature Beyond 2*

Signature
Boost
with
AIA *Vitality*

PROTECTING YOUR FAMILY'S FUTURE BY PROTECTING YOURSELF FIRST



LIFE SCENARIO 1

Mr. Tan, a 35-year-old male non-smoker, is married and has two young children. He would like to obtain coverage to protect his family if the unexpected happens to him. In addition, he also has a 20-year loan of RM500,000 and he estimates that he needs around RM500,000 to finance his children's education.



Mr. Tan purchases a plan with 20-year premium payment term that covers up to age 70.

Plan	Coverage Amount
A-Life <i>Signature Beyond 2</i>	RM500,000
A-Plus <i>LifeExtra</i> (20 years coverage)	RM1,000,000

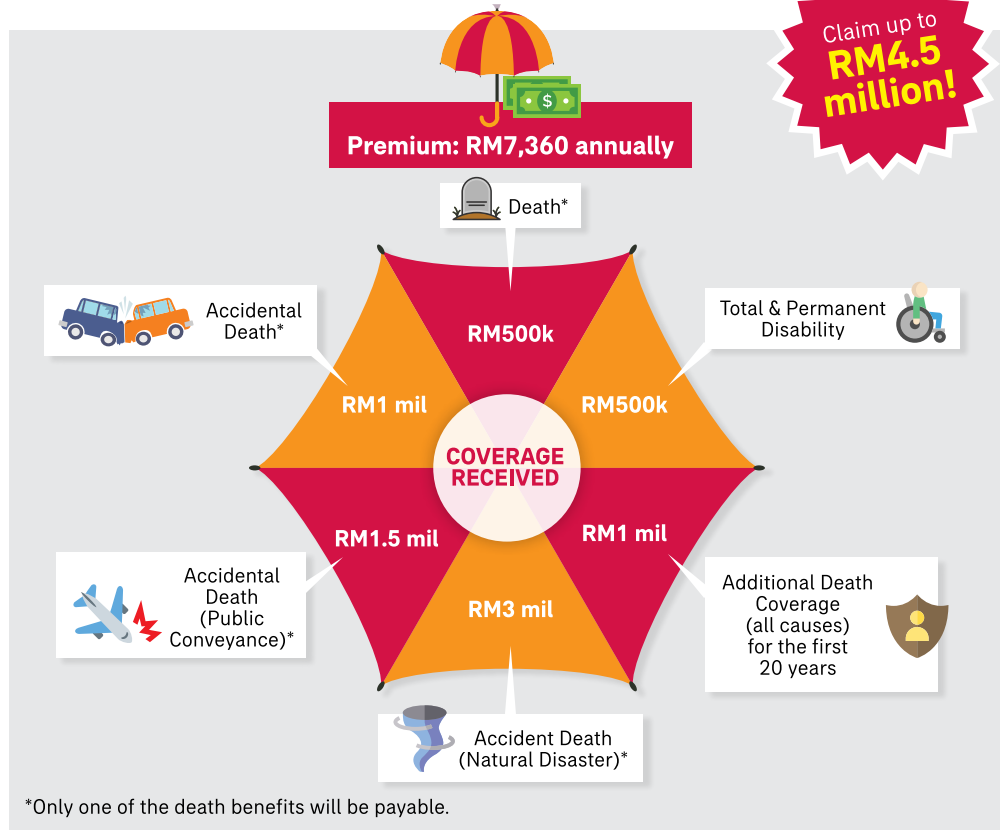

LIFE SCENARIO 2

Mrs. Chan, a 40-year-old female non-smoker, has one daughter. She would like to ensure her daughter is financially secured when she is no longer around. In addition, she is also worried about her health as women have a high risk of being diagnosed with critical illness.



Mrs. Chan purchases a plan with 20-year premium payment term that covers up to age 70.

Plan	Coverage Amount
A-Life <i>Signature Beyond 2</i>	RM500,000
A-Plus <i>LifeExtra</i> (20 years coverage)	RM500,000
A-Plus <i>CriticalReset</i>	RM250,000

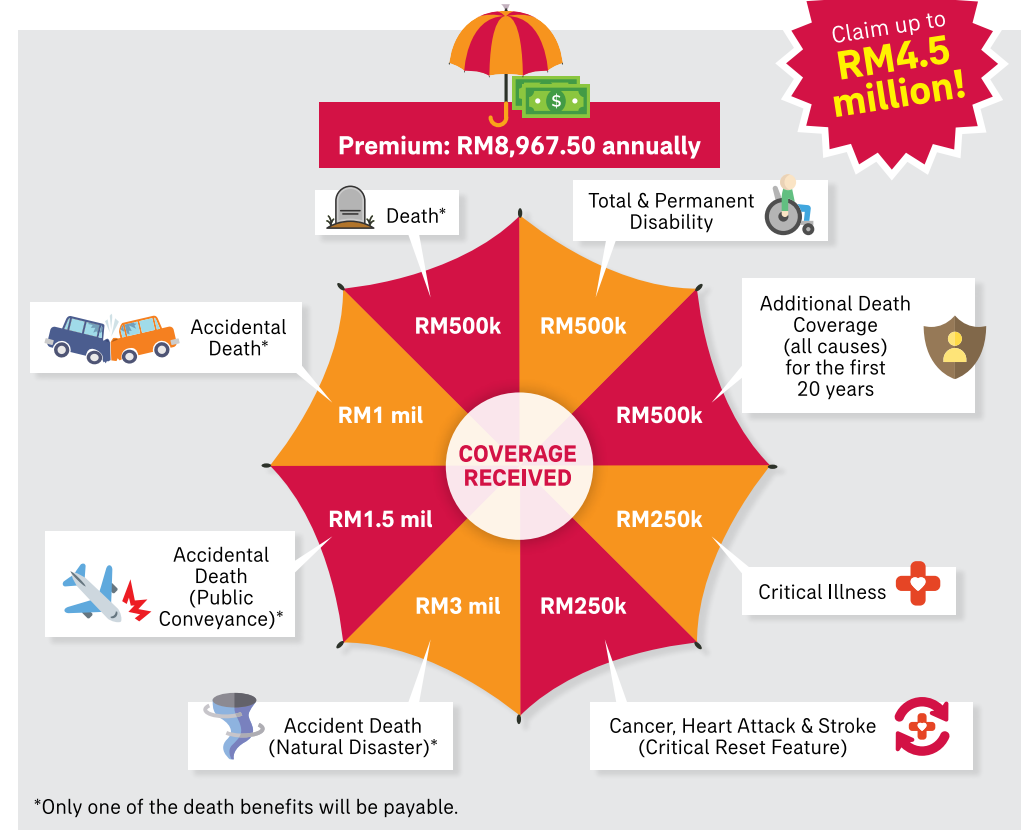

A closer look at the benefits



PROTECTING YOUR LOVED ONES' FUTURE!

Pays **100%** of your coverage amount or account value if you pass away¹



Pays **200%** of your coverage amount or account value if you pass away in an accident²



Pays **300%** of your coverage amount or account value if the accident happens while you are in public conveyance²

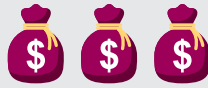

Pays **600%** of your coverage amount or account value if you pass away due to a natural disaster²



Note: Only one of the benefits above shall be paid.

Pays an additional **100%** of your coverage amount if you suffer total and permanent disability (TPD)³



GET THE TREATMENT YOU NEED FOR CRITICAL ILLNESSES!

Overseas Critical Illness Treatment⁴ Benefit allows you to reimburse your medical bills up to **50%** of your coverage amount or up to **RM1,000,000**, whichever is lower, for treatment overseas for any one of the covered critical illnesses.



REWARDS WITH HIGHER VALUE!

Receive **100%** of your account value at maturity as well as a **Maturity Booster**, which is an additional **20%** of your account value⁷.



Enjoy even wider coverage with optional benefits:

A-Plus LifeExtra

Pays an additional **100% or 200%** of the basic plan's coverage amount if you pass away, with a coverage term of 10 or 20 years.

A-Plus CriticalReset

Protect yourself against critical illnesses with additional coverage, which also includes a reset feature⁵ that is payable for cancer, heart attack and stroke.

A-Plus WaiverExtra

Ensure continuous premium payment if you suffer TPD³ or are diagnosed with any one of the covered critical illnesses.

A-Plus SpouseWaiver Extra

Ensure continuous premium payment if your spouse passes away, suffers TPD³ or is diagnosed with any one of the covered critical illnesses.



ENHANCE YOUR PROTECTION!



CHOOSE ACCORDING TO YOUR NEEDS!

You have the flexibility to choose your **coverage term** and the **premium payment term**.

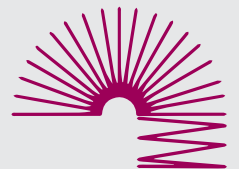



HIGH NON-MEDICAL LIMIT!

You can get covered for up to **RM4 million** without having to go for a medical checkup.⁶



GET MORE ACCOUNT VALUE THROUGH SIGNATURE BOOST

Sign up as an AIA Vitality member, you may **receive additional account value**⁷ when your policy matures, when your policy terminates due to death, or upon 100% payment of the TPD benefit, without having to pay additional premium.

AIA Vitality



¹ For death after age 80 (for coverage term up to age 100), an additional 20% of account value from regular premium and A-Plus *SignatureSaver* premium (excluding any account value from A-Plus *Saver* premium (if any) and Ad Hoc Top-Up premium (if any)) will be payable, subject to a maximum of 20% of the coverage amount.

² Accidental death benefit can be claimed prior to age 70.

³ TPD benefit can be claimed prior to age 70.

⁴ Any claim under this benefit shall reduce the account value and may also reduce the coverage amount. Only the first critical illness claimed is covered.

⁵ Reset occurs 3 years from the date of diagnosis of a critical illness or covered surgery in which the optional benefit coverage amount is fully claimed.

⁶ Depending on your age and health condition.

⁷ Excluding account value from A-Plus *Saver* premium (if any) and Ad Hoc Top-Up premium (if any) and subject to a maximum of 20% of your basic plan's coverage amount.

How to get started?

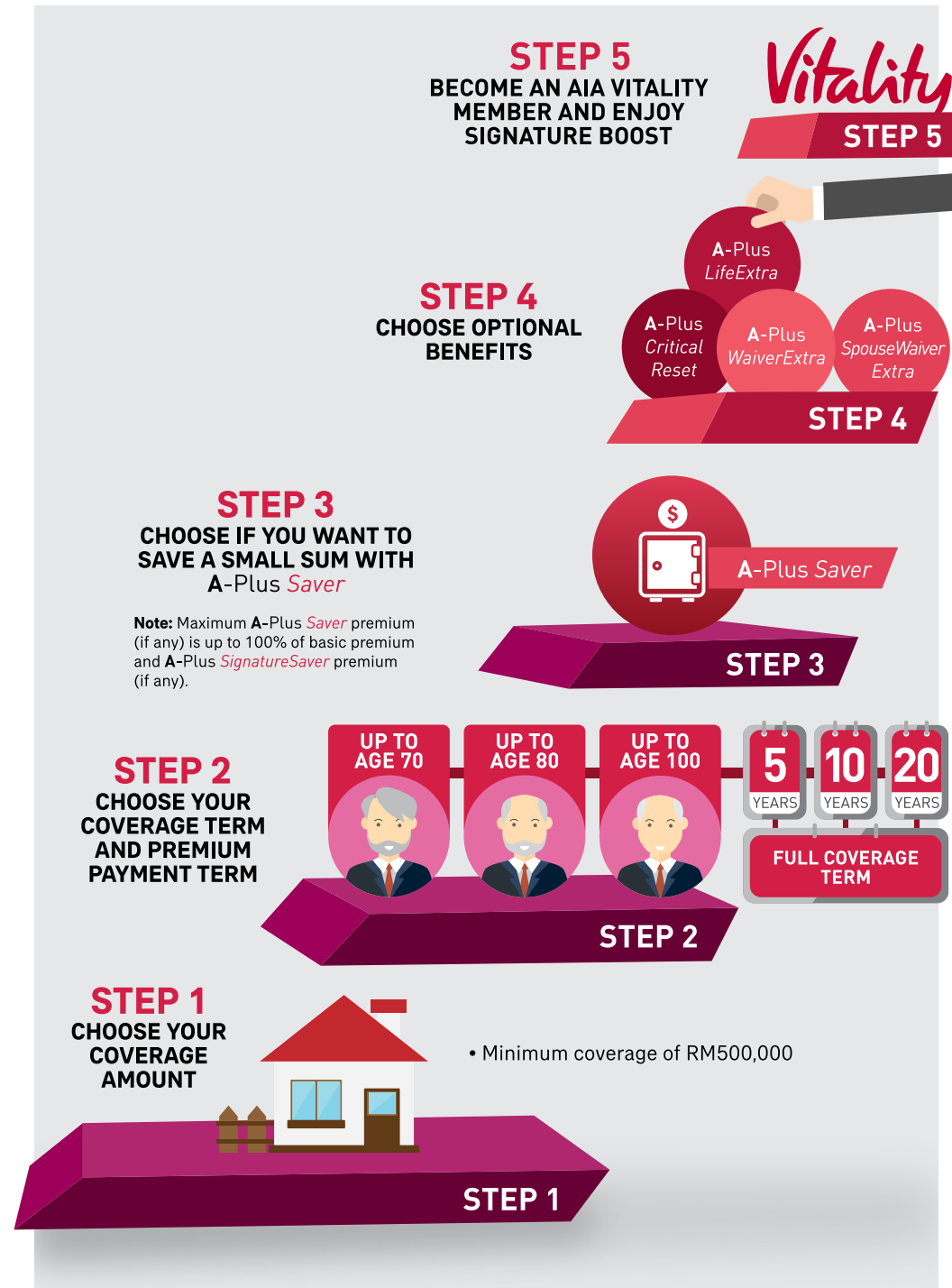

A-Life Signature Beyond 2 benefits with AIA Vitality

Join AIA Vitality to enjoy Signature Boost

Join AIA Vitality to enjoy additional account value without having to pay additional premium. AIA Vitality is a science-backed health programme that empowers you with the knowledge, tools and motivation to make your journey to better health more enjoyable and also make real change happen.

What is Signature Boost?

Signature Boost is an additional benefit given to you when you sign up as an AIA Vitality member upon the purchase of the A-Life Signature Beyond 2 plan. Depending on the healthy choices you make, you may receive additional account value based on your current **Signature Boost Percentage** (SBP) or the **Locked-in SBP***, whichever is higher when your policy matures, when your policy terminates due to death, or upon 100% payment the TPD benefit.

The initial SBP starts from **20%**. For each subsequent year, your SBP may increase, decrease or remain the same based on your AIA Vitality Status at every Signature Boost Anniversary.

* Your total accumulated SBP will be locked-in at age 55 or on the 20th Signature Boost Anniversary, whichever is later.

AIA Vitality Status	Change in Signature Boost Percentage
Platinum	Signature Boost Percentage increases by 1% (+1%) from the previous year
Gold	No change (0%) in Signature Boost Percentage from the previous year
Silver	Signature Boost Percentage decreases by 2% (-2%) from the previous year
Bronze	Signature Boost Percentage decreases by 4% (-4%) from the previous year

The more engaged you are with AIA Vitality, the higher your SBP will be; if you are inactive, you may lose this Signature Boost benefit.

Note:

Signature Boost provides you additional account value and is subject to a maximum of 20% of your basic plan's coverage amount.

How does the Signature Boost work?

John, a 30-year-old male non-smoker purchased A-Life Signature Beyond 2 with a coverage amount of RM1 million and joins AIA Vitality. He has chosen a 10-year premium payment term that covers him up to age 70 with an annual premium of RM15,390 and a 100% allocation into the AIA Equity Plus Fund.

SCENARIO A

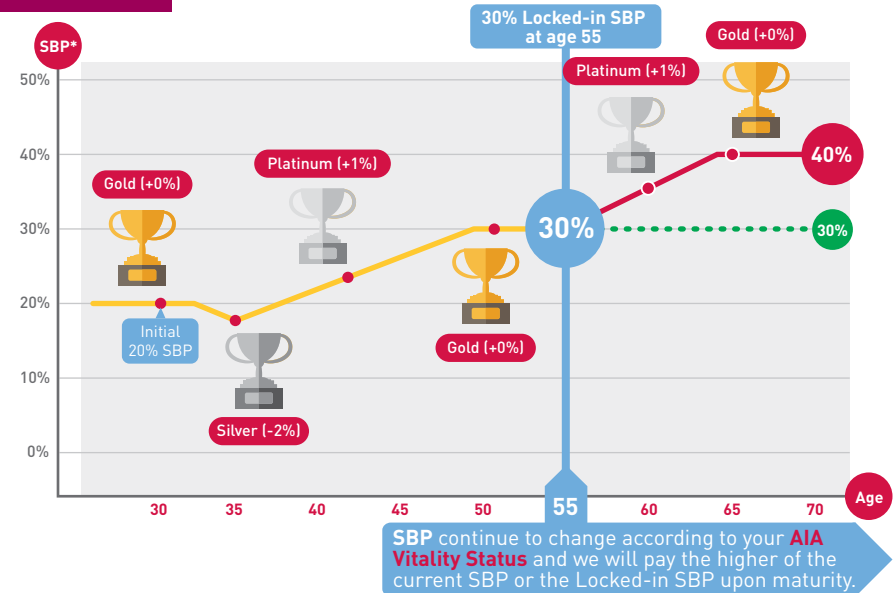

SCENARIO B

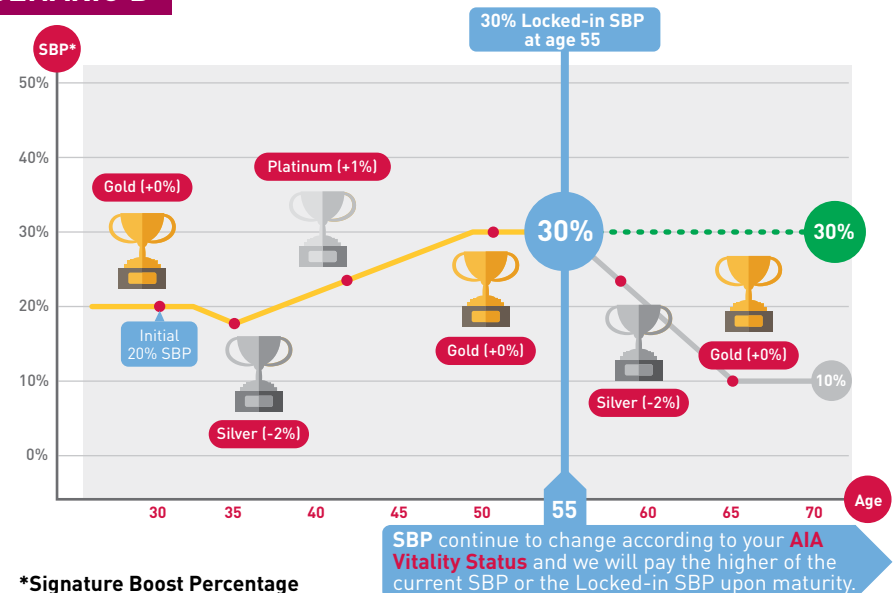

*Signature Boost Percentage

When John turns 70 years old, his policy will mature and he may receive:

Benefits	Scenario A		Scenario B	
	Percentage of account value	Benefit Amount ¹ (RM)	Percentage of account value	Benefit Amount ¹ (RM)
Maturity Benefit	100%	491,100	100%	491,100
Maturity Booster²	+20%	98,220	+20%	98,220
Signature Boost²	+40%	196,440	+30%	147,330
Total Maturity Benefit	160%	785,760	150%	736,650

If John passes away at the age of 65 and his policy's account value is RM458,800¹, his family will receive:

Benefits	Description	Benefit Amount (RM)	
		Scenario A	Scenario B
Death Benefit	Higher of coverage amount or account value	1,000,000	1,000,000
Signature Boost²	Additional account value which is determined by multiplying the higher of the current SBP or the Locked-in SBP with the policy's account value (excluding account value from A-Plus <i>Saver</i> premium (if any) and Ad Hoc Top-Up premium (if any))	183,520 (40% of the policy's account value)	137,640 (30% of the policy's account value)
Total Death Benefit		1,183,520	1,137,640

¹ The account values above are based on a high scenario which are for illustration purposes only.

² Subject to a maximum of 20% of your basic plan's coverage amount.

Please refer to the sales illustration or policy contract for further information on the Signature Boost. Please refer to www.aiavitality.com.my for further information on the AIA Vitality programme.

Frequently Asked Questions

Q: What is A-Life Signature Beyond 2?

A-Life *Signature Beyond 2* is a regular premium Investment-Linked Insurance Plan (ILIP) which covers death, and Total and Permanent Disability (TPD). It offers high protection with a minimum coverage amount of RM500,000. You may choose from various premium payment and coverage terms that suit your needs. This plan gives you the flexibility to withdraw early or to top-up your investment amount based on your needs. In addition, you can also enjoy enhanced protection by opting for the various optional benefits at an additional cost.

Note: The insurance plan is tied to the performance of the underlying assets, and is not a pure investment product such as unit trusts. Please refer to the Product Disclosure Sheet on A-Life *Signature Beyond 2* for detailed terms and conditions.

Q: Who is eligible to buy A-Life Signature Beyond 2?

A-Life *Signature Beyond 2* is available for individuals aged between 18 to 70 years old. Entry age varies according to coverage term and premium payment term, as shown in the table below.

Coverage Term	Premium Payment Term	
	5 or 10 years	20 years or full coverage term
Up to age 70	Age 18 to 55	Age 18 to 50
Up to age 80	Age 18 to 65	Age 18 to 60
Up to age 100	Age 18 to 70	Age 18 to 70

Q: What are the Policy Charges that I have to pay?

- i) Cost of Insurance
The Cost of Insurance is deducted depending on your attained age and the Cost of Insurance rate will increase as you get older.
- ii) Monthly Service charge
RM8 Monthly Service Charge is deducted monthly via cancellation of units from your account value.
- iii) Fund management charge
You can refer to the Fund Fact Sheet and Sales Illustration for details on the fund management charge.

iv) Partial Withdrawal Charge

The Partial Withdrawal Charge will be deducted from the total withdrawal amount, excluding any account value from A-Plus *SignatureSaver* premium (if any), A-Plus *Saver* premium (if any) and Ad Hoc Top-Up premium (if any).

Policy Year	Premium Payment Term			
	5 years	10 years	20 years	Full Coverage Term
1	5%	10%	20%	20%
2	-	5%	10%	10%

v) Surrender Charge

The Surrender Charge will be deducted from the total account value, excluding any account value from A-Plus *SignatureSaver* premium (if any), A-Plus *Saver* premium (if any) and Ad Hoc Top-Up premium (if any).

Policy Year	Premium Payment Term			
	5 years	10 years	20 years	Full Coverage Term
1	5%	10%	20%	20%
2	-	5%	10%	10%

Q: How is my premium being allocated?



Your premium allocation rates depend on the premium payment term of your policy and riders. Please refer to the Sales Illustration for the premium allocation rate. Depending on the policy option (i.e. premium payment term, coverage term etc.) that you choose, part of your premiums may be placed in the Savings Account which has an allocation rate of 95%.

Q: Are the premiums paid eligible for income tax relief?

Yes, the premiums paid for this plan may qualify you for a personal tax relief of up to RM6,000 for annual life insurance premium and EPF, subject to the final decision of the Inland Revenue Board of Malaysia.

Q: What are the funds available for A-Life Signature Beyond 2?

You may refer to the Sales Illustration for the funds available. Please also refer to the Fund Fact Sheet in our Company's website at www.aia.com.my for details.

Q: Am I eligible for fund switching?

Yes, you are allowed to switch funds according to your risk tolerance level except for AIA Asian Debt Fund, AIA Asian Equity Fund and AIA International High Dividend Fund.

Q: How do I know the unit price of my funds?

The unit prices for the Investment-Linked Funds are published in the Company's website at www.aia.com.my.

Q: What are the major exclusions for A-Life Signature Beyond 2?

Death Benefit

- This plan does not cover death due to suicide within 1 year from the Issue Date or Commencement Date of the policy, whichever is later.

TPD Benefit

- Willful exposure to danger or attempted self-destruction or self-inflicted injuries while sane or insane;
- Services in any armed forces in time of declared or undeclared war or while under orders for warlike operations or restoration of public order;
- Activities connected to any aerial device or conveyance except as a fare-paying passenger or crew member on a commercial airline on a regular scheduled passenger trip over its established passenger route;
- Any congenital defect which has manifested or was diagnosed before age 17; and
- Pre-existing disability resulting from a physical or mental condition.

Accidental Death Benefit (inclusive of Public Conveyance and Natural Disaster)

- Assault or murder;
- Riot and civil commotion, industrial action or terrorist activity;
- Willful exposure to danger or attempted self-destruction or self-inflicted injuries while sane or insane;
- War, declared or undeclared, or revolution;
- Service in the armed forces in time of declared or undeclared war or while under orders for warlike operations or restoration of public order;
- Making an arrest as an officer of the law;
- Violation or attempted violation of the law or resistance to arrest;
- Participation in any fight or affray;
- Racing on horse or wheels;
- Accident occurring while or because the Insured is under the influence of alcohol, any non-prescribed drug or illegal drug;
- Hernia, ptomaines or bacterial infection (except pyogenic infection which shall occur with and through an accidental cut or wound);

- The intentional or negligent inhalation or consumption of poison, gases or noxious fumes; and
- Entering, exiting, operating, or servicing, or being transported by any aerial device or conveyance except when the Insured is a fare-paying passenger or crew member on a commercial passenger airline on a regular scheduled passenger trip over its established passenger route.

Overseas Critical Illness Treatment Benefit

- Any Pre-existing Conditions prior to the Issue Date or Commencement Date, whichever is later;
- Cancer, Heart Attack, Coronary Artery By-Pass Surgery, Serious Coronary Artery Disease and/ or Angioplasty And Other Invasive Treatments For Coronary Artery Disease for which the signs or symptoms first occurred within 60 days following, the Issue Date or Commencement Date, whichever is later;
- All other critical illness for which the signs or symptoms first occurred within 30 days following the Issue Date or Commencement Date, whichever is later;
- The diagnosis of Fulminant Viral Hepatitis, Cancer, Encephalitis, Bacterial Meningitis, Alzheimer's Disease/ Severe Dementia or Terminal Illness of the Insured, where in the Company's opinion, was directly or indirectly due to an Acquired Immune Deficiency Syndrome (AIDS) or infection by any HIV other than infection through blood transfusion;
- Any Critical Illness diagnosed due, directly or indirectly, to a congenital defect or disease which has manifested or was diagnosed before the Insured attains 17 years of age; and
- Any of the Critical Illnesses or Covered Surgeries which is caused by a self-inflicted injury.

Note: The list is non-exhaustive. Please refer to the policy contract for full details of the exclusions.

For your attention

General disclosures:

1. You should be satisfied that this plan will best serve your needs and that you can afford the premiums under this policy.
2. If this plan is cancelled within the 15-day free look period, the unallocated premiums, account value (if any), any Cost of Insurance and Monthly Service Charge that have been deducted less medical expenses (if any) will be refunded.
3. The Cost of Insurance for this plan is not guaranteed and the Switching Fee is currently free.
4. Please note that the Company reserves the right to revise the Policy Charges and Switching Fee by giving the policyholders 3 months prior written notice.
5. You are advised to refer to the Sales Illustration and Product Disclosure Sheet for further information.
6. The premium payment term is based on the terms chosen by you. Premium payments can be made annually, half-yearly, quarterly or monthly.
7. You may consider purchasing a Single Premium Investment-Linked Insurance plan to maximise your investment returns with minimal life protection. However, this option may not fulfill your life protection needs.
8. All benefits payable are subject to deduction of any indebtedness.
9. Please note that premiums paid by business organisations are subject to the applicable tax imposed by the Government of Malaysia at the prevailing rate.

Fund related disclosures:

1. You should be aware that any investment carries with it a certain level of investment risks which will be borne solely by you.
2. Your policy account value is not guaranteed and fluctuates based on the performance of the AIA Investment Fund. The potential risks in investing in the funds are borne solely by you.
3. The underlying assets of each fund are valued on each business day to determine the unit price of a unit.
4. The Company reserves the right to suspend the issuance or redemption of units in any exceptional circumstances such as temporary closure of any relevant Registered Exchanges or possible adverse effect of a general sale of investment in a short period.

This brochure contains only a brief description of the product and is not exhaustive. It is recommended that you request for a copy of the Sales Illustration and Product Disclosure Sheet to know more about this product. For a detailed explanation of its benefits, exclusions, terms and conditions, please refer to the policy contract.

Senario Kehidupan 1

Encik Tan ialah seorang lelaki berumur 35 tahun yang bukan perokok, sudah berkahwin dan mempunyai dua anak kecil. Dia ingin mendapatkan perlindungan untuk keselamatan keluarganya jika peristiwa yang tidak dijangka menimpanya. Di samping itu, dia juga mempunyai pinjaman 20 tahun sebanyak RM500,000 dan dia menganggarkan bahawa dia memerlukan sekitar RM500,000 untuk membiayai pendidikan anak-anaknya.

Encik Tan membeli pelan dengan tempoh pembayaran premium 20 tahun yang memberi perlindungan sehingga umur 70 tahun.

Pelan	Jumlah Perlindungan
A-Life <i>Signature Beyond 2</i>	RM500,000
A-Plus <i>LifeExtra</i> (perlindungan 20 tahun)	RM1,000,000

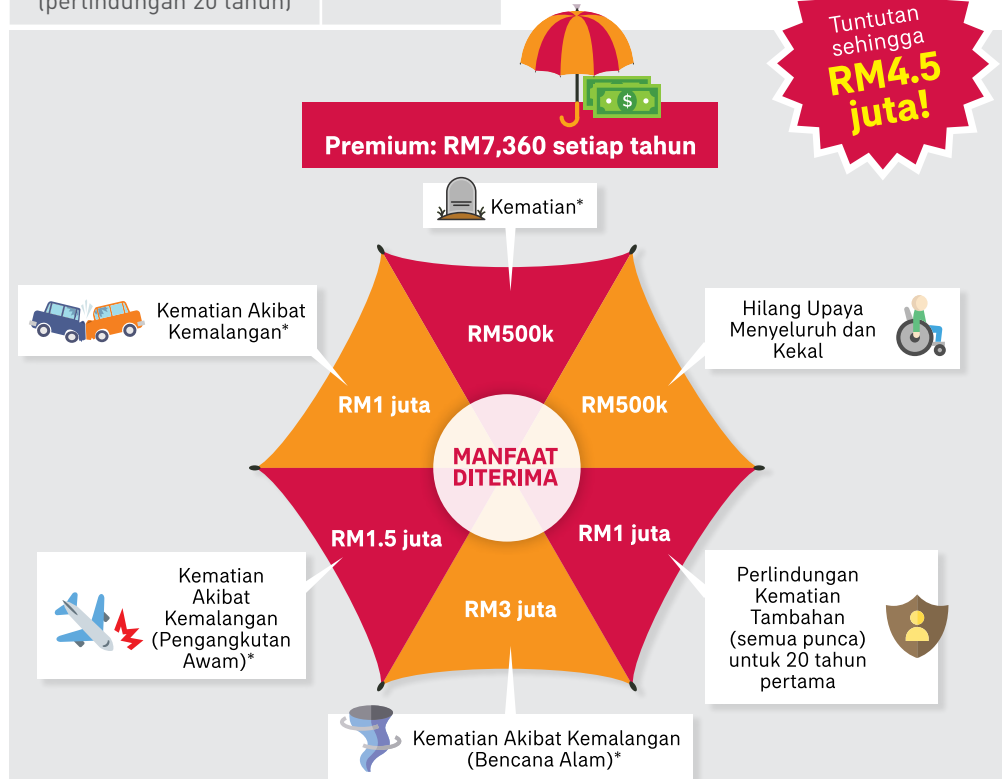

*Hanya salah satu manfaat kematian yang akan dibayar.

Senario Kehidupan 2

Puan Chan, seorang wanita berumur 40 tahun yang bukan perokok, mempunyai seorang anak perempuan. Dia ingin memastikan anak perempuannya mendapat jaminan kewangan jika sesuatu yang tidak diingini menimpanya. Di samping itu, dia juga bimbang tentang kesihatannya kerana wanita mempunyai risiko tinggi untuk didiagnosis dengan penyakit kritikal.

Puan Chan membeli pelan dengan tempoh pembayaran premium 20 tahun yang memberi perlindungan sehingga umur 70 tahun.

Pelan	Jumlah Perlindungan
A-Life <i>Signature Beyond 2</i>	RM500,000
A-Plus <i>LifeExtra</i> (perlindungan 20 tahun)	RM500,000
A-Plus <i>CriticalReset</i>	RM250,000

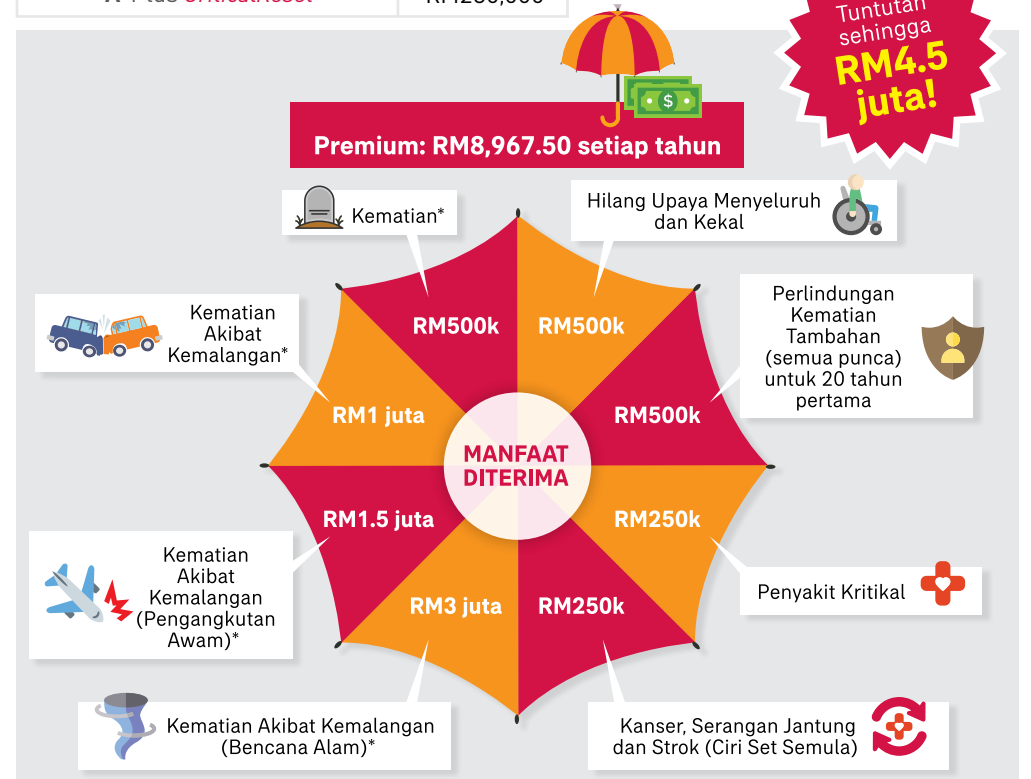

*Hanya salah satu manfaat kematian yang akan dibayar.

Meneliti manfaat yang disediakan



MELINDUNGI MASA DEPAN ORANG-ORANG TERSAYANG!

Membayar **100%** daripada amaun perlindungan atau nilai akaun jika anda meninggal dunia¹



Membayar **200%** daripada amaun perlindungan atau nilai akaun jika anda meninggal dunia dalam kemalangan²



Membayar **300%** daripada amaun perlindungan atau nilai akaun jika kemalangan berlaku semasa anda menaiki pengangkutan awam²



Membayar **600%** daripada amaun perlindungan atau nilai akaun jika anda meninggal dunia akibat bencana alam²



Nota: Hanya satu daripada manfaat di atas akan dibayar.

Membayar tambahan **100%** daripada amaun perlindungan jika anda mengalami hilang upaya menyeluruh dan kekal (HUMK)³



DAPATKAN RAWATAN YANG ANDA PERLUKAN UNTUK PENYAKIT KRITIKAL!

Manfaat Rawatan Penyakit Kritikal Luar Negara⁴ membolehkan anda mendapat bayaran balik untuk bil

perubatan sehingga **50%** daripada amaun perlindungan anda atau sehingga

RM1,000,000, yang mana lebih rendah, bagi rawatan di luar negara bagi mana-mana daripada penyakit kritikal yang dilindungi.



GANJARAN DENGAN NILAI LEBIH TINGGI!

Terima **100%** daripada nilai akaun apabila matang dan juga **Pendorong Kematangan**, yang merupakan tambahan **20%** daripada nilai akaun anda.⁷



Nikmati perlindungan yang lebih luas dengan manfaat opsyenal:

A-Plus LifeExtra

Membayar tambahan **100% atau 200%** daripada amaun perlindungan pelan asas jika anda meninggal dunia, dengan tempoh perlindungan 10 atau 20 tahun.

A-Plus CriticalReset

Lindungi diri anda daripada penyakit kritikal dengan perlindungan tambahan, yang juga termasuk ciri set semula⁵ yang akan dibayar bagi kanser, serangan jantung dan strok.

A-Plus WaiverExtra

Memastikan pembayaran premium berterusan jika anda mengalami HUMK³ atau disahkan menghidap mana-mana satu daripada penyakit kritikal yang dilindungi.

A-Plus SpouseWaiver Extra

Memastikan pembayaran premium berterusan jika suami/ isteri anda meninggal dunia, mengalami HUMK³ atau disahkan menghidap mana-mana satu daripada penyakit kritikal yang dilindungi.



TAMBAH PERLINDUNGAN ANDA!



PILIH MENGIKUT KEPERLUAN ANDA!

Anda bebas untuk memilih **tempoh perlindungan** dan **tempoh bayaran premium**.





HAD TANPA PERUBATAN TINGGI!

Anda boleh mendapatkan perlindungan sehingga **RM4 juta** tanpa memerlukan pemeriksaan perubatan.⁶



DAPATKAN NILAI AKAUN LEBIH TINGGI MENERUSI PENDORONG SIGNATURE

Mendaftar sebagai ahli AIA Vitality, anda boleh **menerima nilai akaun tambahan⁷** apabila polisi anda matang, jika polisi anda tamat disebabkan kematian atau selepas pembayaran 100% manfaat HUMK, tanpa perlu membayar premium tambahan.

AIA Vitality



¹ Untuk kematian selepas umur 80 tahun (bagi tempoh perlindungan sehingga umur 100 tahun), nilai tambahan 20% nilai akaun daripada premium tetap dan premium A-Plus *SignatureSaver* (jika ada) (tidak termasuk nilai akaun daripada A-Plus *Saver* (jika ada) dan premium Tokok Ad Hoc (jika ada)) perlu dibayar, tertakluk kepada maksimum 20% daripada amaun perlindungan.

² Manfaat kematian akibat kemalangan boleh dituntut sebelum umur 70 tahun.

³ Manfaat HUMK boleh dituntut sebelum umur 70 tahun.

⁴ Sebarang tuntutan di bawah manfaat ini akan mengurangkan nilai akaun dan mungkin mengurangkan amaun perlindungan. Hanya penyakit kritikal yang pertama dituntut adalah dilindungi.

⁵ Ciri set semula berlaku 3 tahun dari tarikh diagnosis penyakit kritikal atau pembedahan dilindungi di mana jumlah perlindungan manfaat opsyenal dituntut sepenuhnya.

⁶ Bergantung kepada umur dan keadaan kesihatan anda.

⁷ Tidak termasuk nilai akaun daripada A-Plus *Saver* (jika ada) dan premium Tokok Ad Hoc (jika ada) dan tertakluk kepada maksimum 20% daripada amaun perlindungan pelan asas anda.

Apa yang perlu dilakukan?

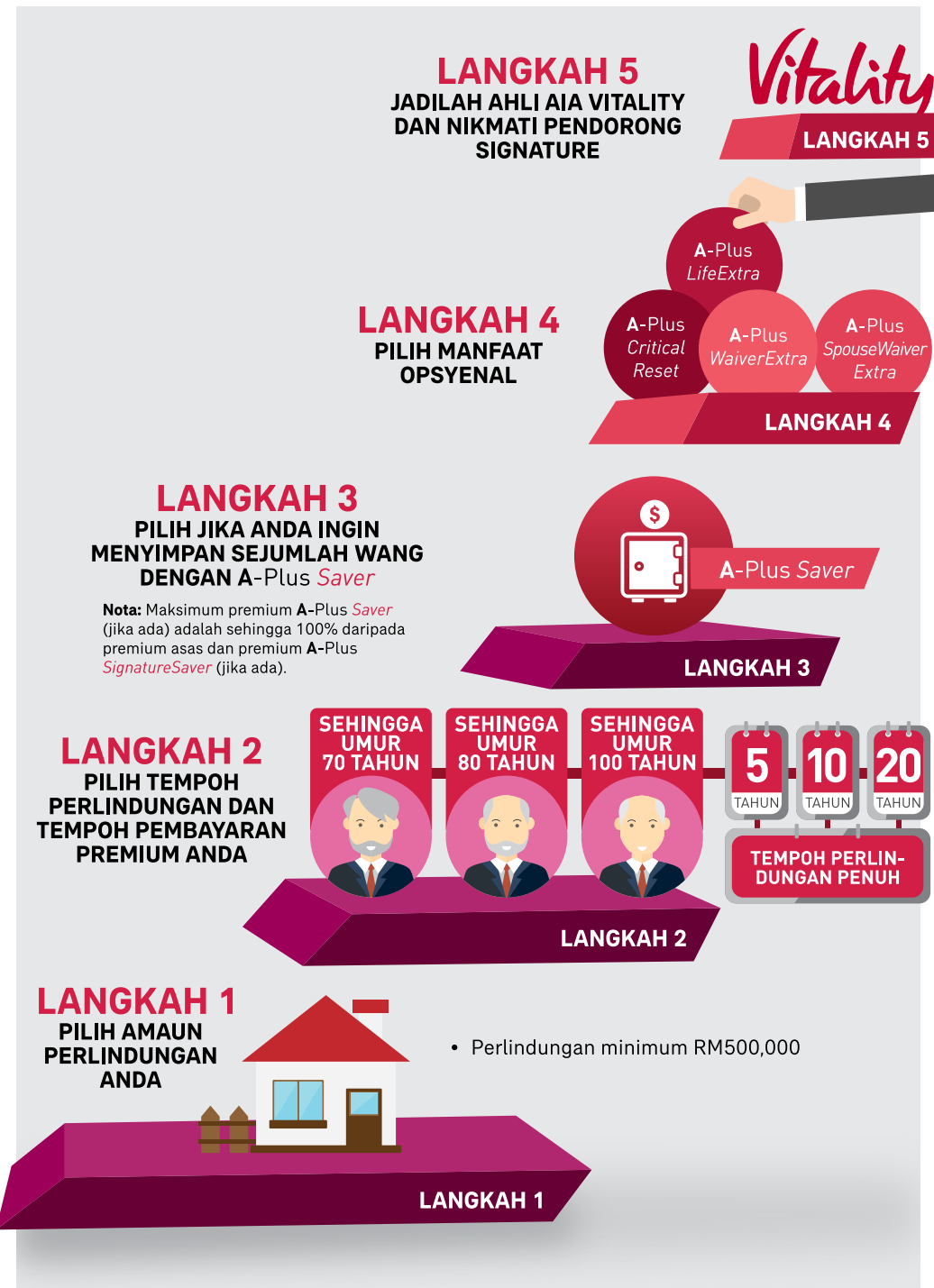

Manfaat A-Life Signature Beyond 2 dengan AIA Vitality

Sertai AIA Vitality untuk menikmati Pendorong Signature

Sertai AIA Vitality untuk menikmati nilai akaun tambahan tanpa membayar premium tambahan. AIA Vitality ialah program kesihatan berlandaskan sains yang memperkasakan anda dengan ilmu, alat dan motivasi untuk menjadikan usaha anda meningkatkan kesihatan anda lebih menyenangkan di samping mencapai perubahan sebenar.

Apakah itu Pendorong Signature?

Pendorong Signature atau Signature Boost ialah manfaat tambahan yang diberikan kepada anda apabila anda mendaftar sebagai ahli AIA Vitality selepas membeli pelan **A-Life Signature Beyond 2**. Bergantung kepada pilihan sihat yang anda buat, anda boleh menerima nilai akaun tambahan berasaskan **Peratus Pendorong Signature (PPS)** atau **PPS Dikunci***, yang mana lebih tinggi apabila polisi anda matang, apabila polisi anda tamat disebabkan kematian, atau selepas pembayaran 100% manfaat HUMK.

PPS pertama bermula pada **20%**. Untuk setiap tahun berikutnya, PPS anda mungkin meningkat, berkurangan atau kekal sama berasaskan Status AIA Vitality anda pada setiap Ulang Tahun Pendorong Signature.

* Jumlah PPS terkumpul anda akan dikunci pada umur 55 tahun atau pada Ulang Tahun Ke-20 Pendorong Signature, yang mana kemudian.

Status AIA Vitality	Perubahan Peratus Pendorong Signature
Platinum	Peratusan Pendorong Signature meningkat sebanyak 1% (+1%) berbanding dengan tahun sebelumnya
Emas	Tiada perubahan (0%) Peratusan Pendorong Signature berbanding dengan tahun sebelumnya
Perak	Peratusan Pendorong Signature menurun 2% (-2%) berbanding dengan tahun sebelumnya
Gangsa	Peratusan Pendorong Signature menurun 4% (-4%) berbanding dengan tahun sebelumnya

Sekiranya anda lebih aktif dengan AIA Vitality, PPS anda akan menjadi lebih; sekiranya anda tidak aktif, anda mungkin kehilangan manfaat Pendorong Signature.

Nota:

Pendorong Signature memberikan anda nilai akaun tambahan dan tertakluk kepada maksimum 20% daripada amaun perlindungan pelan anda.

Bagaimana Pendorong Signature berfungsi?

John, seorang lelaki berumur 30 tahun yang tidak merokok membeli **A-Life Signature Beyond 2** dengan amaun perlindungan RM1 juta dan menyertai AIA Vitality. Beliau memilih tempoh pembayaran premium 10-tahun yang melindunginya sehingga umur 70 tahun dengan premium tahunan RM15,390 dan peruntukan 100% ke dalam AIA Equity Plus Fund.

SENARIO A

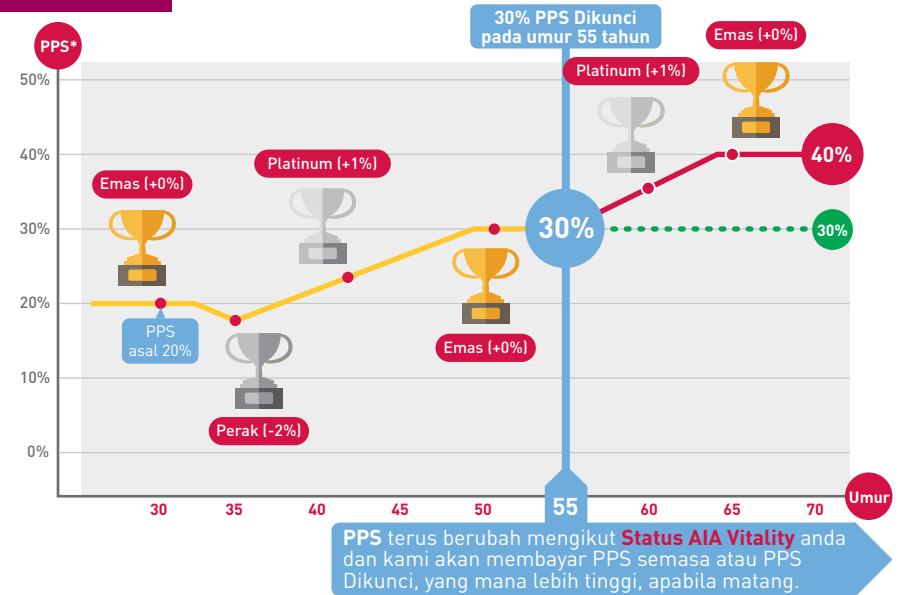

SENARIO B

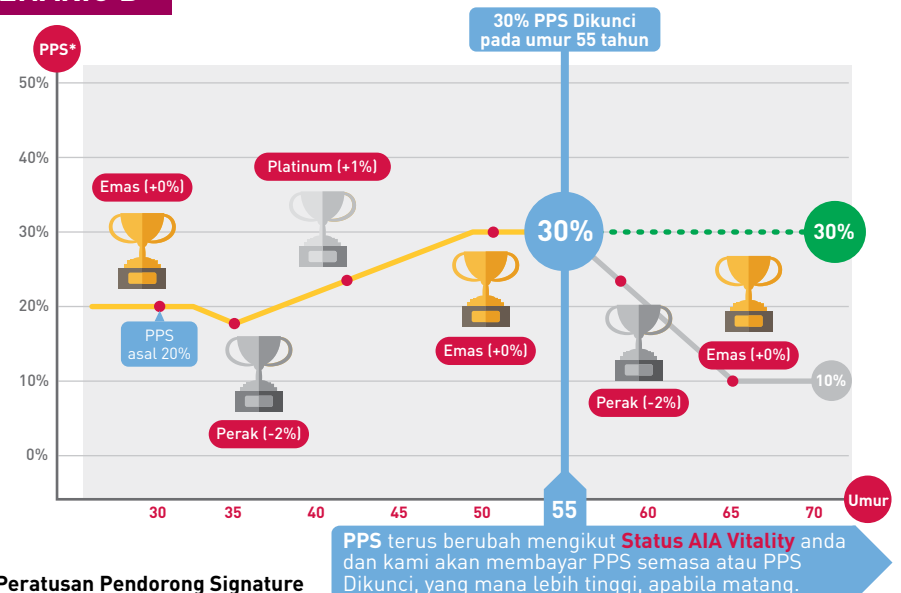

*Peratusan Pendorong Signature

Apabila John berumur 70 tahun, polisinya akan matang dan beliau mungkin menerima:

Manfaat	Senario A		Senario B	
	Peratusan nilai akaun	Jumlah Manfaat ¹ (RM)	Peratusan nilai akaun	Jumlah Manfaat ¹ (RM)
Manfaat Matang	100%	491,100	100%	491,100
Pendorong Kematangan²	+20%	98,220	+20%	98,220
Pendorong Signature²	+40%	196,440	+30%	147,330
Jumlah Manfaat Kematangan	160%	785,760	150%	736,650

Jika John meninggal dunia pada umur 65 tahun dan nilai akaun dalam polisi ialah RM458,800¹, keluarganya akan menerima:

Manfaat	Penerangan	Amaun Manfaat (RM)	
		Senario A	Senario B
Manfaat Kematian	Amaun perlindungan atau nilai akaun, yang mana lebih tinggi	1,000,000	1,000,000
Pendorong Signature²	Nilai akaun tambahan yang ditentukan dengan mendarabkan nilai PPS semasa atau PPS Dikunci, yang mana lebih tinggi, dengan nilai akaun polisi (tidak termasuk nilai akaun daripada premium A-Plus <i>Saver</i> (jika ada) dan premium Tokok Ad Hoc (jika ada))	183,520 (40% daripada nilai akaun polisi)	137,640 (30% daripada nilai akaun polisi)
Jumlah Manfaat Kematian		1,183,520	1,137,640

¹ Nilai akaun di atas adalah berasaskan kepada senario tinggi untuk tujuan keterangan sahaja.

² Tertakluk kepada maksimum 20% amaun perlindungan pelan asas.

Sila rujuk kepada ilustrasi jualan atau kontrak polisi untuk maklumat lanjut mengenai Pendorong Signature.

Sila rujuk kepada www.aiavitality.com.my untuk maklumat lanjut mengenai program AIA Vitality.

Soalan Lazim

S: Apakah itu A-Life Signature Beyond 2?

A-Life *Signature Beyond 2* ialah pelan Insurans Berkaitan Pelaburan premium tetap yang melindungi kematian, dan Hilang Upaya Menyeluruh Kekal (HUMK). Pelan ini memberikan perlindungan tinggi dengan amaun perlindungan minimum RM500,000. Anda boleh memilih daripada pelbagai tempoh pembayaran premium dan tempoh perlindungan yang memenuhi keperluan anda. Pelan ini memberi anda kebebasan untuk membuat pengeluaran awal atau menokok jumlah pelaburan anda mengikut keperluan anda. Di samping itu, anda juga boleh menikmati perlindungan tambahan dengan memilih pelbagai manfaat opsyenal dengan kos tambahan.

Nota: Pelan insurans ini bergantung kepada prestasi aset asas, dan bukan produk pelaburan semata-mata seperti unit amanah. Sila rujuk kepada Lembaran Pendedahan Produk bagi A-Life *Signature Beyond 2* untuk terma dan syarat terperinci.

S: Siapakah yang layak membeli A-Life Signature Beyond 2?

A-Life *Signature Beyond 2* disediakan untuk individu yang berumur antara 18 hingga 70 tahun. Umur penyertaan berbeza mengikut tempoh perlindungan dan tempoh pembayaran premium, seperti yang diterangkan dalam jadual di bawah.

Tempoh Perlindungan	Tempoh Pembayaran Premium	
	5 atau 10 tahun	20 tahun atau tempoh perlindungan penuh
Sehingga umur 70 tahun	Umur 18 hingga 55	Umur 18 hingga 50
Sehingga umur 80 tahun	Umur 18 hingga 65	Umur 18 hingga 60
Sehingga umur 100 tahun	Umur 18 hingga 70	Umur 18 hingga 70

S: Apakah Caj Polisi yang perlu saya bayar?

- Kos Insurans
Kos Insurans akan ditolak bergantung kepada umur yang anda capai dan kadar Kos Insurans akan meningkat apabila umur anda semakin lanjut.
- Caj perkhidmatan bulanan
Caj Perkhidmatan Bulanan sebanyak RM8 akan ditolak setiap bulan melalui pembatalan unit-unit daripada nilai akaun anda.
- Yuran pengurusan dana
Anda boleh merujuk kepada Lembaran Fakta Dana dan Ilustrasi Jualan untuk maklumat lanjut mengenai yuran pengurusan dana.

iv) Caj Pengeluaran Separa

Caj Pengeluaran Separa akan ditolak daripada jumlah amaun pengeluaran yang mana tidak termasuk sebarang nilai akaun daripada premium A-Plus *SignatureSaver* (jika ada), premium A-Plus *Saver* (jika ada) dan premium Tokok Ad Hoc (jika ada).

Tahun Polisi	Tempoh Pembayaran Premium			
	5 tahun	10 tahun	20 tahun	Tempoh Perlindungan Penuh
1	5%	10%	20%	20%
2	-	5%	10%	10%

v) Caj Serahan

Caj Serahan akan ditolak daripada jumlah nilai akaun yang mana tidak termasuk sebarang nilai akaun daripada premium A-Plus *SignatureSaver* (jika ada), premium A-Plus *Saver* (jika ada) dan premium Tokok Ad Hoc (jika ada).

Tahun Polisi	Tempoh Pembayaran Premium			
	5 tahun	10 tahun	20 tahun	Tempoh Perlindungan Penuh
1	5%	10%	20%	20%
2	-	5%	10%	10%

S: Bagaimanakah premium saya diperuntukkan?



PREMIUM DIPERUNTUKKAN

Amaun ini akan digunakan untuk membeli unit-unit dalam Dana Berkaitan Pelaburan pilihan anda.

PREMIUM TETAP YANG ANDA BAYAR



PREMIUM TIDAK DIPERUNTUKKAN

Amaun ini digunakan untuk menampung perbelanjaan dan jumlah kos pengedaran Syarikat, termasuk komisen yang perlu dibayar kepada ejen.

Kadar peruntukan premium anda bergantung kepada tempoh pembayaran premium polisi dan rider anda. Sila rujuk kepada Ilustrasi Jualan untuk kadar peruntukan premium. Bergantung kepada pilihan polisi (iaitu tempoh pembayaran premium, tempoh perlindungan dll.) yang anda pilih, sebahagian daripada premium anda mungkin diletakkan di dalam Akaun Simpanan yang mempunyai kadar peruntukan 95%.

S: Adakah premium yang dibayar layak mendapat pelepasan cukai pendapatan?

Ya, premium yang dibayar untuk pelan ini melayakkan anda untuk mendapatkan pelepasan cukai individu sehingga RM6,000 untuk premium insurans hayat tahunan dan KWSP, tertakluk kepada keputusan muktamad Lembaga Hasil Dalam Negeri Malaysia.

S: Apakah dana-dana yang disediakan untuk A-Life Signature Beyond 2?

Anda boleh merujuk kepada Ilustrasi Jualan untuk dana-dana yang disediakan. Sila rujuk kepada Lembaran Fakta Dana di laman web Syarikat kami di www.aia.com.my untuk maklumat lanjut.

S: Bolehkah saya menukar dana?

Ya, anda dibenarkan menukar dana menurut tahap toleransi risiko anda kecuali Dana Asian Debt AIA, Dana Asian Equity AIA dan Dana Dividen Tinggi Antarabangsa AIA.

S: Bagaimana saya mengetahui harga unit dana-dana saya?

Harga unit bagi Dana Berkaitan Pelaburan akan dipaparkan di laman web Syarikat kami di www.aia.com.my.

S: Apakah pengecualian utama bagi A-Life Signature Beyond 2?

Manfaat Kematian

- Pelan ini tidak melindungi kematian akibat bunuh diri dalam masa 1 tahun dari Tarikh Penyertaan atau Tarikh Mula polisi, yang mana kemudian.

Manfaat HUMK

- Pendedahan kepada bahaya secara sengaja atau cubaan kemusnahan diri atau mencederakan diri sendiri sama ada semasa siaman atau tidak siaman;
- Perkhidmatan dalam angkatan tentera semasa peperangan diisytiharkan atau tidak atau semasa di bawah arahan untuk operasi mirip peperangan atau pemulihan ketenteraman awam;
- Aktiviti yang berkaitan dengan peranti atau pengangkutan udara kecuali sebagai penumpang yang membayar tambang atau anak kapal yang menaiki penerbangan komersial dalam perjalanan penumpang berjadual biasa pada laluan penumpang yang ditetapkan;
- Sebarang kecacatan kongenital yang ditunjukkan dengan jelas atau didiagnos sebelum mencapai umur 17 tahun; dan
- Kehilangan upaya sedia ada yang disebabkan oleh keadaan fizikal atau mental.

Manfaat Kematian Akibat Kemalangan (termasuk Pengangkutan Awam dan Bencana Alam)

- Serangan atau pembunuhan;
- Rusuhan dan keganasan awam, tindakan industri atau kegiatan pegganas;
- Pendedahan kepada bahaya secara sengaja, cubaan pemusnahan diri atau kecederaan diri semasa siaman ataupun tidak siaman;
- Peperangan, diisytiharkan atau tidak diisytiharkan, atau revolusi;
- Perkhidmatan dalam angkatan bersenjata semasa peperangan diisytiharkan atau tidak diisytiharkan atau semasa menjalani perintah untuk operasi yang menyerupai peperangan atau pemulihan ketenteraman awam;
- Membuat tangkapan sebagai pegawai undang-undang;
- Perlanggaran atau cubaan melanggar undang-undang atau menentang daripada ditahan;
- Terlibat dalam sebarang pergaduhan atau perkelahian;
- Berlumba dengan menunggang kuda atau kenderaan beroda;
- Kemalangan yang berlaku ketika atau kerana Insured dipengaruhi oleh alkohol, sebarang dadah yang bukan dipreskripsikan atau dadah haram;

- Hernia, infeksi ptomaina atau bakteria (kecuali infeksi piogenik yang berlaku dengan atau melalui luka atau cedera akibat kemalangan);
- Penggunaan atau penyedutan disengajakan atau secara cuai gas, racun atau wasap berbahaya; atau
- Memasuki, keluar, mengendali, memberi khidmat, atau diangkut melalui sebarang peranti atau pengangkutan udara melainkan apabila Insured adalah penumpang berbayar atau ahli krew untuk penerbangan pengangkutan udara komersial di perjalanan penumpang berjadual biasa melalui laluan penumpang yang ditetapkan.

Manfaat Rawatan Penyakit Kritikal Luar Negara

- Sebarang Keadaan Sedia Ada sebelum Tarikh Penyertaan atau Tarikh Mula, yang mana kemudian;
- Kanser, Serangan Jantung, Pembedahan Pintasan Arteri Koronari, Penyakit Arteri Koronari Serius dan/atau Angioplasti dan Rawatan Invasif Lain bagi Penyakit Arteri Koronari yang mana tanda atau gejala pertama berlaku dalam tempoh 60 hari selepas Tarikh Penyertaan atau Tarikh Mula, yang mana kemudian;
- Semua penyakit kritikal lain yang mana tanda atau gejala pertama berlaku dalam tempoh 30 hari selepas Tarikh Penyertaan atau Tarikh Mula, yang mana kemudian;
- Diagnosis Hepatitis Viral, Kanser, Encephalitis, Meningitis Bakteria, Penyakit Alzheimer/ Dementia yang Teruk atau Penyakit Terminal bagi Insured, yang pada pendapat Syarikat disebabkan secara langsung atau tidak langsung oleh Sindrom Kurang Daya Tahan Melawan Penyakit (AIDS), atau jangkitan oleh sebarang HIV selain daripada jangkitan melalui pemindahan darah;
- Sebarang Penyakit Kritikal didiagnosis yang disebabkan, secara langsung atau tidak langsung, oleh kecacatan kongenital atau penyakit yang ditunjukkan dengan jelas atau didiagnosis sebelum Insured mencapai umur 17 tahun; dan
- Mana-mana daripada Penyakit Kritikal atau Pembedahan yang Dilindungi yang disebabkan oleh kecederaan diri yang disengajakan.

Nota: Senarai ini adalah tidak menyeluruh. Sila rujuk kepada kontrak polisi untuk butiran pengecualian yang penuh.

Untuk perhatian anda

Pendedahan am:

1. Anda harus memastikan pelan ini memenuhi keperluan anda dan anda mampu membayar premium di bawah polisi ini.
2. Jika pelan ini dibatalkan dalam tempoh percubaan 15 hari, premium yang tidak diperuntukkan, nilai akaun (jika ada), dan sebarang Kos Insurans dan Caj Perkhidmatan Bulanan yang telah ditolak selepas dikurangkan perbelanjaan perubatan (jika ada) akan dipulangkan.
3. Kos Insurans untuk pelan ini adalah tidak terjamin dan Yuran Pertukaran adalah percuma buat masa ini.
4. Sila ambil perhatian bahawa Syarikat berhak untuk mengubah Caj Perkhidmatan Bulanan dan Yuran Pertukaran dengan memberi notis bertulis 3 bulan kepada pemegang polisi.
5. Anda dinasihatkan supaya merujuk kepada Ilustrasi Jualan dan Lembaran Pendedahan Produk untuk maklumat lanjut.
6. Tempoh pembayaran premium adalah mengikut tempoh yang anda pilih. Pembayaran premium boleh dibuat secara tahunan, separuh tahunan, suku tahunan atau bulanan.
7. Anda boleh mempertimbangkan pembelian pelan Insurans Berkaitan Pelaburan Premium Tunggal untuk memaksimumkan pulangan pelaburan dengan perlindungan hayat yang minimum. Bagaimanapun, pilihan ini mungkin tidak memenuhi keperluan perlindungan anda.
8. Semua manfaat yang perlu dibayar akan ditolak sebarang hutang terlebih dahulu.
9. Sila ambil perhatian bahawa premium yang dibayar oleh organisasi perniagaan adalah tertakluk kepada cukai yang dikenakan oleh Kerajaan Malaysia pada kadar semasa.

Pendedahan berkaitan Dana:

1. Anda seharusnya maklum bahawa sebarang pelaburan mempunyai tahap risiko pelaburan tertentu yang ditanggung oleh anda sepenuhnya.
2. Nilai akaun polisi anda tidak dijamin dan berubah-ubah berasaskan prestasi Dana Pelaburan AIA. Anda menanggung sepenuhnya risiko apabila melabur dalam dana-dana ini.
3. Aset asas setiap dana dinilai pada setiap hari perniagaan untuk menentukan harga seunit.
4. Syarikat berhak untuk menggantung penerbitan atau penebusan unit dalam sebarang keadaan luar biasa seperti penutupan sementara mana-mana Bursa Berdaftar yang berkenaan atau kesan negatif yang mungkin dialami daripada jualan umum pelaburan dalam jangka masa yang singkat.

Risalah ini hanya mengandungi keterangan ringkas mengenai produk ini dan tidak menyeluruh. Anda digalakkan untuk mendapatkan satu salinan Ilustrasi Jualan dan Lembaran Pendedahan Produk untuk mengetahui dengan lebih lanjut tentang produk ini. Untuk penjelasan terperinci berkenaan manfaat, pengecualian, terma dan syaratnya, sila rujuk kepada kontrak polisi.

生活例子一

陈先生，一名35岁的非吸烟男性，已婚，有两位小孩。他希望他的家人在他发生不幸时获得保障。此外，他还有一笔长达20年的50万令吉贷款，并估计他需要约50万令吉来资助子女的教育费用。

陈先生购买了一份20年保费缴付期和保障至70岁的计划。



计划	保额
A-Life Signature Beyond 2	RM500,000
A-Plus LifeExtra (20年保障)	RM1,000,000

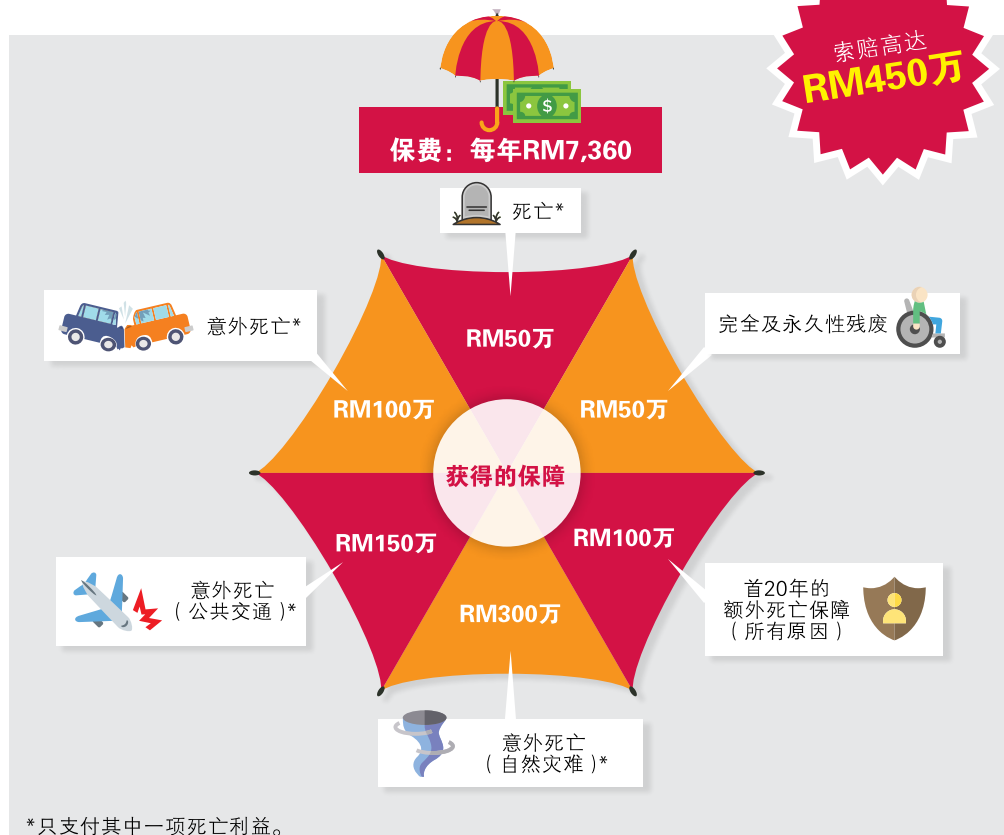

生活例子二

陈太太，一名40岁的非吸烟女性，有一位女儿。她希望当她不在女儿身边时，确保女儿能够获得经济上的保障。此外，她也担心自己的健康状况，因为女性患有严重疾病的风险很高。

陈太太购买了一份20年保费缴付期和保障至70岁的计划。



计划	保额
A-Life Signature Beyond 2	RM500,000
A-Plus LifeExtra (20年保障)	RM500,000
A-Plus CriticalReset	RM250,000

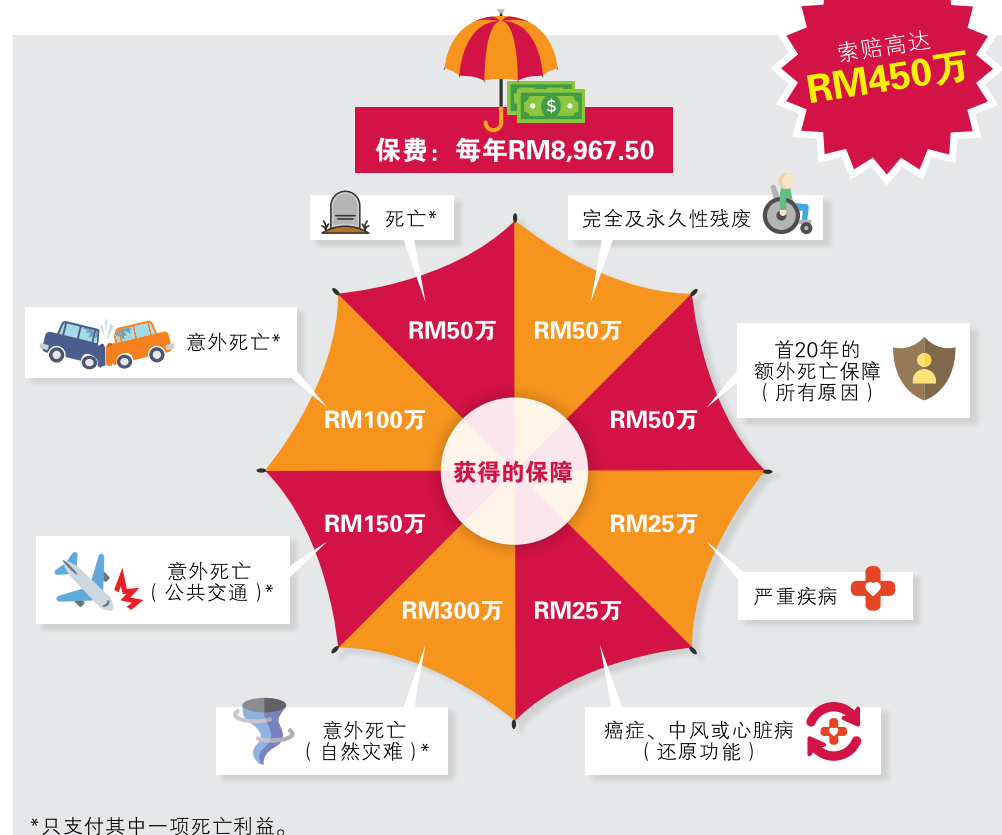

让我们更进一步了解它的利益



保障您挚爱的未来!

在不幸死亡¹的情况下，支付保额的**100%**或户口价值。



在不幸意外死亡²的情况下，支付保额的**200%**或户口价值。



在使用公共交通时意外死亡²的情况下，支付保额的**300%**或户口价值。



因自然灾害²不幸死亡的情况下，支付保额的**600%**或户口价值。



注：只支付上述其中一项利益。

在完全及永久性残废³的情况下，额外支付保额的**100%**。



获享您需要的严重疾病治疗!

严重疾病海外治疗⁴利益可让您索赔高达**50%**的保额或**RM1,000,000**（视何者为低而定），您可在海外用于治疗任何涵盖的严重疾病医疗费用。



获享更高的户口价值!

满期时可获得您户口价值的**100%**以及**满期增值**，是您户口价值的额外**20%**⁷。



提升您的保障!

选择性附条让您享有更完善的保障：

A-Plus LifeExtra

在不幸死亡的情况下，额外支付基本计划的**100%或200%**的保额，保障期为10年或20年。

A-Plus CriticalReset

提供您严重疾病额外保障，其中包括还原功能⁵，它将再次在癌症、中风或心脏病发作时支付。

A-Plus WaiverExtra

确保在您不幸完全及永久性残废³的情况下，或被诊断患有任何一种涵盖的严重疾病时保费获继续缴付。

A-Plus SpouseWaiver Extra

确保在您的配偶不幸死亡、完全及永久性残废³或被诊断患有任何一种涵盖的严重疾病的情况下，保费获继续缴付。



根据您的需求作出选择!

您可以自由地选择您的**保障期**和**保费缴付期**。

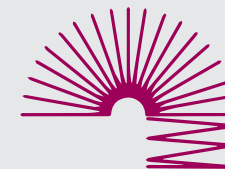



更高的免健康
检查限额!

只要您的保额不超过**RM4百万**，
您将无须通过健康检查⁶。



通过Signature
Boost获得更多的
户口价值

注册成为AIA Vitality会员时，您将会在您的保单期满或您的保单因死亡而终止时、或支付100%完全及永久性残废利益，**获得额外的户口价值⁷**，无需额外缴付保费。

AIA Vitality



¹ 如不幸于80岁后死亡（保障期直到100岁），我们将支付您额外20%定期保费以及 A-Plus SignatureSaver 保费（若有）的户口价值（不包括A-Plus Saver 保费（若有）和一次性加额保费的户口价值（若有）），最多不可超过保额的20%。

² 意外死亡利益只能在70岁前索赔。

³ 完全及永久性残废利益只能在70岁前索赔。

⁴ 此利益的任何索赔将降低户口价值，并可能降低保额。只有第一个索赔的严重疾病是受保的。

⁵ 还原功能将在附条保额因被诊断患有严重疾病或涵盖手术已完全被支付的3年后，还原附条的保额。

⁶ 视您的年龄和健康状况而定。

⁷ 不包括A-Plus Saver 保费（若有）和一次性加额保费的户口价值（若有），受限于基本保单保额的20%。

该如何开始呢?

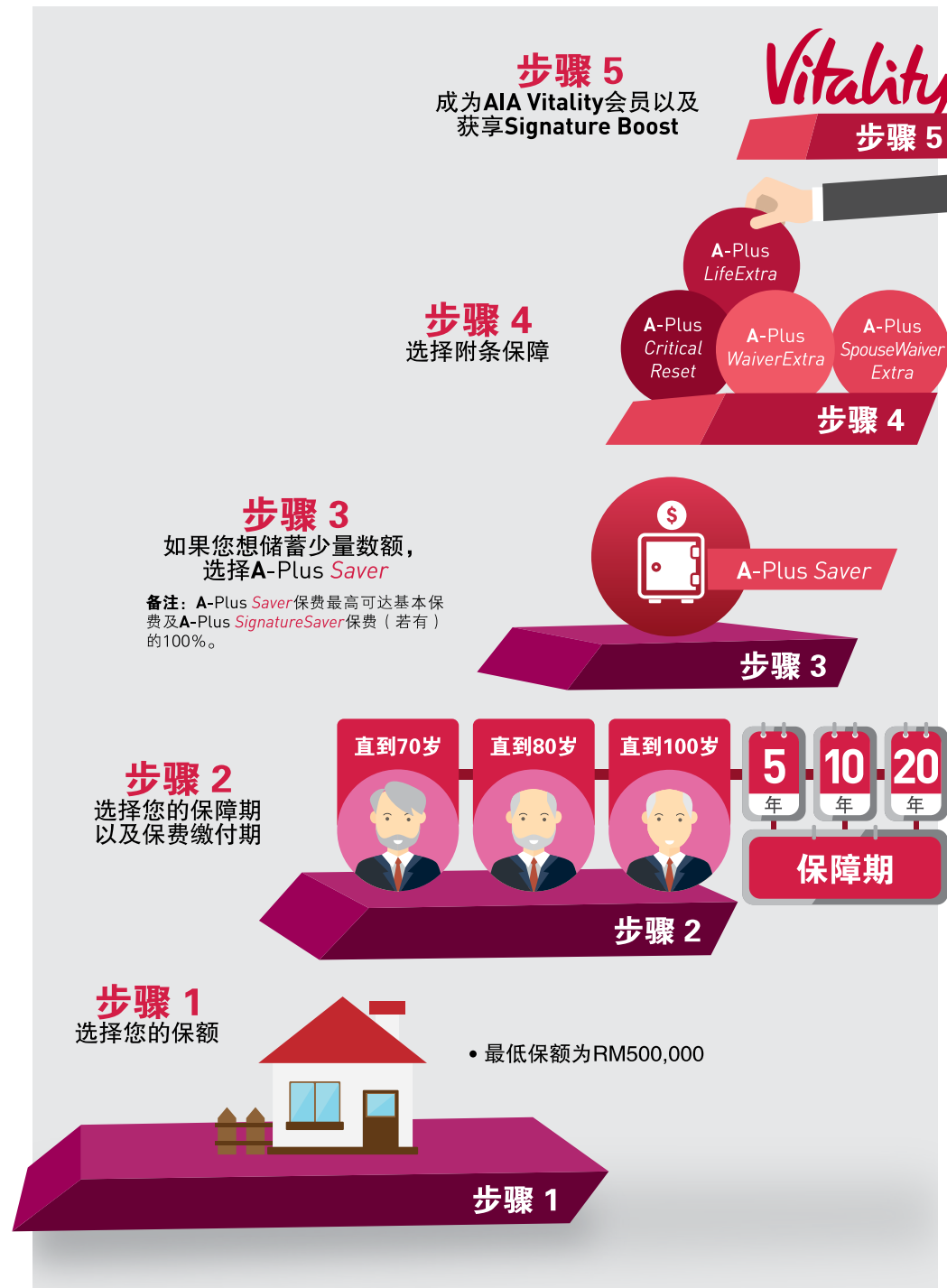

附有AIA Vitality的A-Life Signature Beyond 2之利益

加入AIA Vitality以获享Signature Boost

加入AIA Vitality，获享额外的户口价值，而无需缴付额外的保费。AIA Vitality是一项以科学为本的保险和健康计划，为您提供知识、工具和奖励，协助您快乐地迈向健康生活之旅，同时也让您实践健康目标。

什么是Signature Boost?

Signature Boost是一项当您购买A-Life Signature Beyond 2计划并注册成为AIA Vitality会员时为您提供的附加利益。当您的保单期满，因死亡而终止或支付100%完全及永久性残废利益时，依据您所做的健康选择，您将获得额外的户口价值。此额外价值是以您目前的**Signature Boost百分率 (SBP)** 或**锁定的SBP***来计算（视何者为高而定）。

初期SBP从20%开始。随后每一年，您的SBP将根据您每个Signature Boost周年时的AIA Vitality级别而增加、减少或维持不变。

*您的总累积SBP将在55岁或第20个Signature Boost周年时（视何者为后而定）锁定。

AIA Vitality级别	Signature Boost百分率之调整
白金	Signature Boost百分率比前一年上调 1% (+1%)
金	Signature Boost百分率与前一年维持不变 (0%)
银	Signature Boost百分率比前一年下调 2% (-2%)
铜	Signature Boost百分率比前一年下调 4% (-4%)

当您越积极参与AIA Vitality，您的SBP会相应地更高，如果您变得不活跃，您将可能失去获享Signature Boost的利益。

注：

Signature Boost提供您额外户口价值，最高限额为您基本计划保额的20%。

Signature Boost如何操作?

约翰，一名30岁的非吸烟男性，购买了保额为100万令吉的A-Life Signature Beyond 2，并加入了AIA Vitality。他选择了10年保费缴付期限，保障至70岁，每年保费为15千390令吉以及100%分配到AIA Equity Plus基金。

情况A

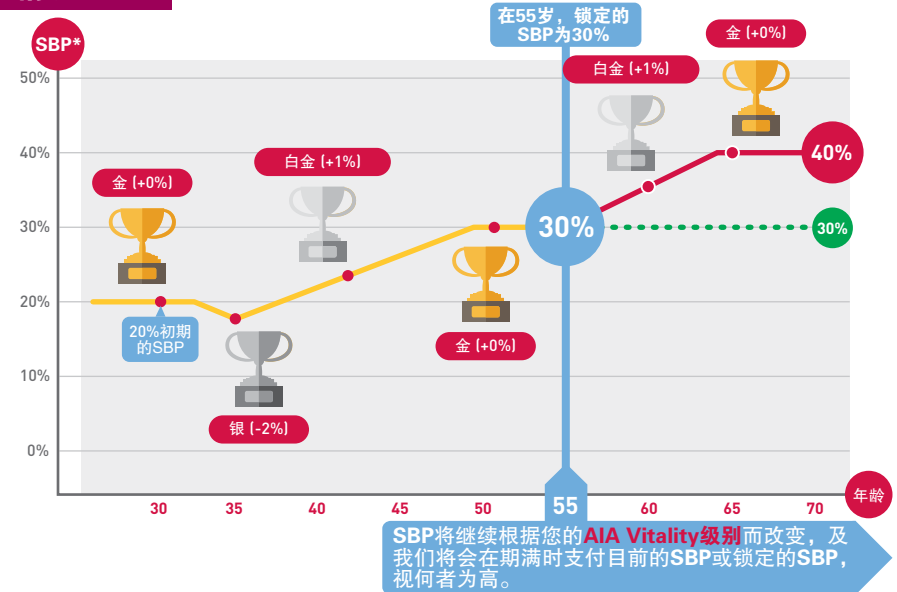

情况B

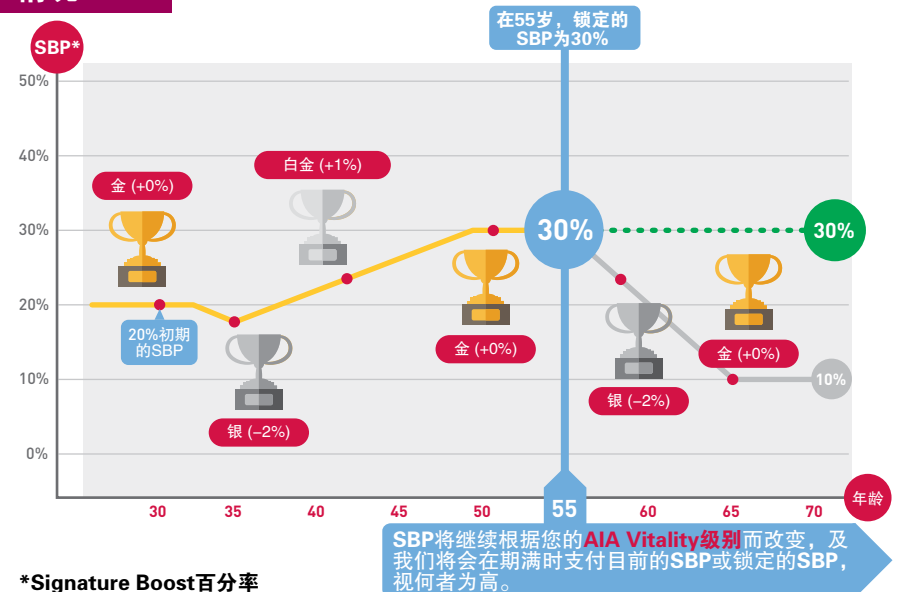

*Signature Boost百分率

当约翰70岁保单期满时，他将获得以下利益：

利益	情况A		情况B	
	户口价值之百分率	利益额 ¹ (RM)	户口价值之百分率	利益额 ¹ (RM)
满期利益	100%	491,100	100%	491,100
满期增值 ²	+20%	98,220	+20%	98,220
Signature Boost ²	+40%	196,440	+30%	147,330
满期利益总额	160%	785,760	150%	736,650

如果约翰在65岁时不幸去世，他的保单户口价值为458,800¹令吉，他的家人将可获得以下利益：

利益	说明	利益额(RM)	
		情况A	情况B
死亡利益	基本保额或户口价值（视何者为高而定）	1,000,000	1,000,000
Signature Boost ²	额外户口价值为现有的SBP或锁定的SBP（视何者为高）乘于保单的户口价值（不包括A-Plus Saver保费（若有）和一次性加额保费的户口价值（若有））	183,520 (保单户口价值的40%)	137,640 (保单户口价值的30%)
死亡利益总额		1,183,520	1,137,640

¹ 以上户口价值为高情况的假设，只共说明用途。

² 最高限额为您基本计划保额的20%。

欲知更多有关Signature Boost详情，请参阅销售说明书或保单合同。

欲知更多有关AIA Vitality计划详情，请参阅www.aiavitality.com.my。

常问问题

问: 什么是 A-Life Signature Beyond 2?

A-Life *Signature Beyond 2* 是一个提供死亡和完全及永久性残废保障的定期保费投资联结保险计划。它提供高保障，最低保额为500,000令吉。您可以选择迎合您需求的各种保费缴付期和保障期。此保单还可让您享有提早取款及为您的投资加额的自由。此外，您也可以额外付费选择附条保障以加强您的保障。

注：这是一个与投资资产表现挂钩的保险计划，而不是如单位信托般的纯粹投资产品。有关详细的条款与规则，请参阅有关A-Life *Signature Beyond 2* 的产品披露文件。

问: 谁符合资格购买A-Life Signature Beyond 2?

任何年龄介于18岁至70岁的人士皆可申请A-Life *Signature Beyond 2*。入保年龄根据保障期和保费缴付期而有所不同。请参考以下列表。

保障期	保费支付期	
	5或10年	20年或直到保障期满
直到70岁	18岁至55岁	18岁至50岁
直到80岁	18岁至65岁	18岁至60岁
直到100岁	18岁至70岁	18岁至70岁

问: 我需要支付哪些保单费用吗?

- 保险费用
保险费用将根据您届时的年龄扣除，而保险费用率会随着您的年龄增加。
- 每月服务费
RM8的每月服务费将通过单位取消方式，每月从您的户口价值扣除。
- 基金管理费
您可参考基金说明书产品资料列表和销售说明书以获取更多有关基金管理费的详情。
- 部分提款费用
部分提款费用将会从总部分提款额扣除。A-Plus *SignatureSaver* 保费（若有），A-Plus *Saver* 保费（若有）及一次性加额保费的户口价值（若有）除外。

保单年份	保费缴付期			
	5年	10年	20年	直到保障期满
1	5%	10%	20%	20%
2	-	5%	10%	10%

- v) 退保费用
退保费用将会从总户口价值扣除。A-Plus *SignatureSaver* 保费（若有），A-Plus *Saver* 保费（若有）及一次性加额保费的户口价值（若有）除外。

保单年份	保费缴付期			
	5年	10年	20年	直到保障期满
1	5%	10%	20%	20%
2	-	5%	10%	10%

问: 我的保费将如何被分配?



您的保费分配比例将取决于您保单的保费缴付期。请参考销售说明书以获得更多有关保费分配比例的详情。视您的保单选择而定(例如: 保费缴付期、保障期等), 您部分的保费将被置于储蓄户口, 其保费分配比例为95%。

问: 缴付的保费是否可让我享有税务减免?

是的, 此保单的保费可让您在寿险保费及EPF组别里享有高达6000令吉的个人税务减免, 惟需经过马来西亚内陆税收局的最终决定。

问: A-Life Signature Beyond 2提供多少个基金选择?

您可以参阅销售说明书以获取详情。您也可以浏览本公司网站www.aia.com.my的基金说明书以获取详情。

问: 我是否可以转移基金?

是的, 您可根据您可接受的风险程度转移您的基金, 除了AIA亚洲债券基金、AIA亚洲股票基金及AIA国际高红利基金。

问: 我将如何知道我的基金的单位价值?

投资联结基金的单位价值刊载于本公司网站www.aia.com.my。

问: A-Life Signature Beyond 2主要的不受保情形有哪些?

死亡利益

- 在保单发出日期或生效日期的一年内, 视何者为后而定, 因自杀而导致的死亡。

完全及永久性残疾利益

- 神智清醒或不清醒的情况下蓄意置身于危险、企图自残或自我伤害;
- 参与任何武装部队在已宣布或未宣布的战争服务、或被命令参与军事活动或在公共维安部队里服务;
- 任何有关航空设备或运输工具, 除了购票的商业航空公司乘客或机组人员, 并乘搭在固定的客运飞行航线;
- 在未满17岁即获证实或被诊断出来的任何先天性缺陷; 及
- 身体或精神状况而导致原已存在的残疾。

意外死亡利益 (包括在使用公共交通及自然灾害时的意外死亡)

- 攻击或谋杀;
- 暴乱及民事动乱、工业行动或恐怖活动;
- 神智清醒或不清醒的情况下蓄意置身于危险、企图自残或自我伤害;
- 已宣布或未宣布的战争或革命;
- 参与任何武装部队在已宣布或未宣布的战争服务、或被命令参与军事活动或在公共维安部队里服务;
- 作为执法人员执行逮捕;
- 违反或企图违反法律或拒捕;
- 参与打斗及聚众斗殴;
- 赛马或赛车;
- 因酒精、任何非法处方药物或毒品影响下发生的意外;
- 疝气、尸毒或细菌感染 (除了因通过一个意外的切口或伤口出现的化脓性感染);
- 故意或因过失吸入或消耗毒物、气体或有害气体;
- 进入、离开、操作、或维修、或被输送通过任何航空设备或运输工具, 除了当您是购票的商业航空公司乘客或机组人员, 并乘搭在固定的客运飞行航线。

严重疾病海外治疗利益

- 在保单发出日期或生效日期之前即已存在的症状; 视何者为后;
- 癌症、心脏病、冠状动脉绕道手术、严重冠状动脉疾病和/或血管成形手术及其他具侵略性的冠状动脉疾病治疗的迹象或症状, 发生在保单发出日期或生效日期后的60天内, 视何者为后;
- 其他严重疾病的迹象或症状, 发生在保单发出日期或生效日期后的30天内, 视何者为后;
- 因爱滋病或爱滋病毒直接间接所导致的爆发性病毒肝炎、癌症、脑炎、细菌脑膜炎、阿尔茨海默病/严重痴呆症或末期疾病 (因输血而导致的感染除外);
- 因先天性缺陷或疾病直接或间接所导致的严重疾病, 并在受保人未满17岁前即获证实或被诊断出来; 及
- 自残所导致的严重疾病或涵盖手术。

注: 此不受保情形并不详尽, 请参阅保单合约以获取详细的不受保情形。

敬请留意:

一般的资讯:

1. 您应确保此计划最能迎合您的需求以及您有能力负担此保单所需缴付之保费。
2. 若您在15天的免费阅览期内将保单撤销，其不被分配的保费，户口价值（若有），已被扣除的保单费用以及每月服务费，将在减去医药开销（若有）后全数退还。
3. 此计划的保险费用是不被保证的。基金转移目前是免费的。
4. 公司有权在书面通知保单持有人的3个月后调整每月服务费和基金转移费。
5. 我们建议您参阅销售说明书和产品披露文件以获取更多详情。
6. 保费缴付期是由您决定的。保费可在每年、每半年、每季或每月缴付。
7. 您或许可考虑购买单期保费投资联结保险计划，以最少的人寿保障来提高您的投资回酬。但是，此项选择可能无法满足您对人寿保障的需求。
8. 所有利益支付须扣除任何债务后才支付给您。
9. 请注意由商业机构所支付的保费须遵守马来西亚政府按现行税率征收适当的税费。

与基金有关的资讯:

1. 您须知道任何性质的投资皆带有一定程度的投资风险，并须由您独自承担。
2. 您的保单户口价值是不受保证的，并会根据AIA投资基金的表现而波动。投资在有关基金的潜在风险须由您独自承担。
3. 每个基金的相关资产将会在每个交易日被估值，以决定单位价格。
4. 在特殊的情况下，如股票交易所暂停营业或投资销售短期内的不利影响，公司有权暂停发行或赎回基金单位。

此小册子仅包含了产品的概要简述，并不详尽。因此我们建议您参阅销售说明书及产品披露文件以获取更多有关产品详情。欲获取详细的保单利益，不受保情形，条款与规则，请参阅您的保单合约。

Contact Us & Find Out More Hubungi Kami & Dapatkan Maklumat Lanjut 联络我们以了解更多

Please connect with your AIA Life Planner / AIA Authorised representative if you have any questions. We are always happy to help.

Sila berhubung dengan Perancang Hayat AIA / Wakil Sah AIA jika anda mempunyai apa-apa soalan. Kami sentiasa bersedia untuk membantu.

若您有任何疑问，请联络您的AIA寿险策划师 / AIA授权代表。
我们乐意随时为您提供服务。

Underwritten by:

AIA Bhd. (790895-D)
Menara AIA, 99 Jalan Ampang,
50450 Kuala Lumpur.
Care Line: 1300 88 1899
Tel: 03-2056 1111
Fax: 03-2056 3891

AIA.COM.MY

AIA Bhd. is licensed under the Financial Services Act 2013 and regulated by Bank Negara Malaysia. AIA Bhd. adalah dilisenkan di bawah Akta Perkhidmatan Kewangan 2013 dan dikawal selia oleh Bank Negara Malaysia. AIA Bhd. 是在2013金融服务法 (Financial Services Act 2013) 下持牌经营并由马来西亚国家银行监管。