

PROTECTION

A-Life *Joy 2*

THE COMPLETE ALL-IN-ONE PLAN FOR YOUR PRECIOUS CHILD

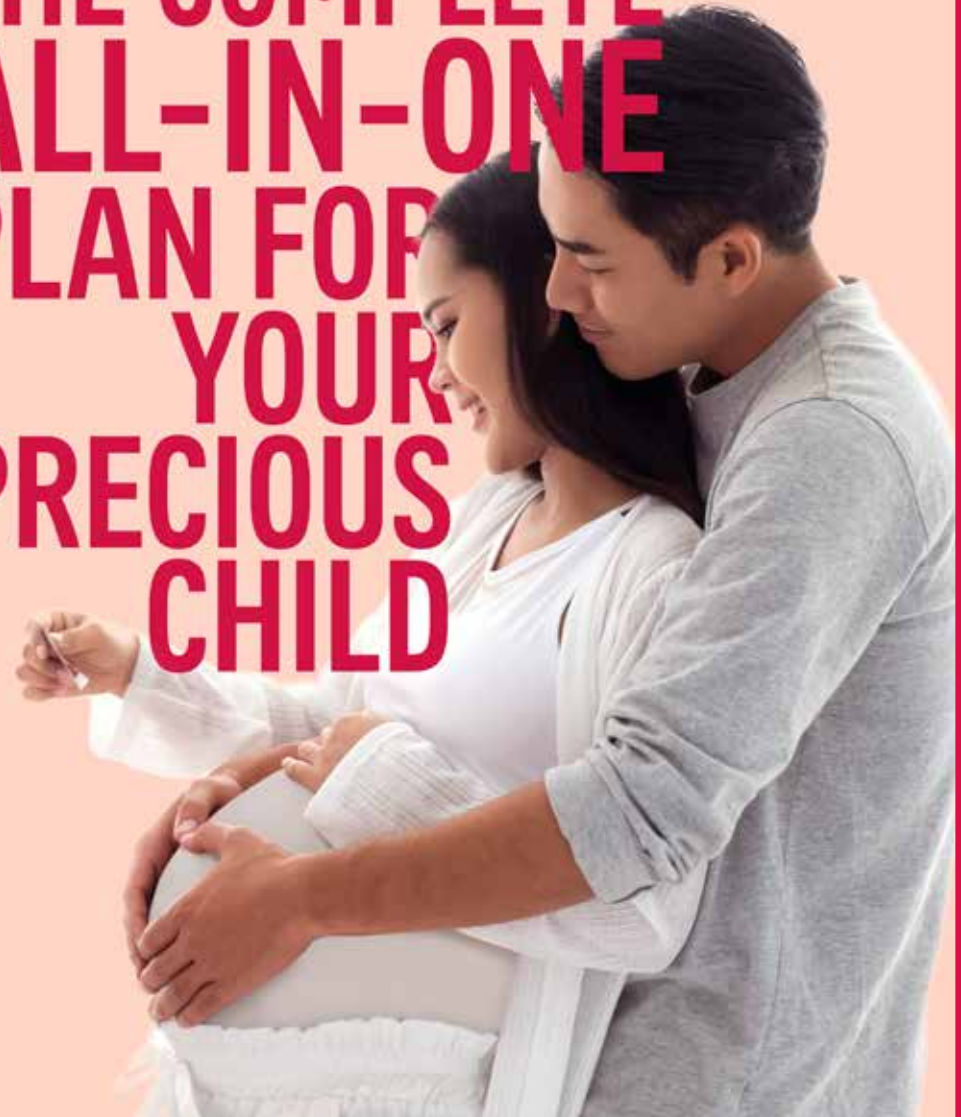

A closer look at the benefits

Becoming a parent is one of the most joyful moments in your life. Having a child changes you forever, and we would like to provide you with the comfort and security that you need on your journey through parenthood.



PROTECT YOUR CHILD EVEN WHEN YOU ARE EXPECTING

A-Life Joy 2 provides extensive coverage and you can purchase A-Life Joy 2 for your child from as early as 14 weeks of pregnancy. What's more, if you are an A-Life Lady360 customer, you can enjoy the privilege of securing coverage for your child even if you are under 14 weeks pregnant without going through any medical underwriting¹ - first in Malaysia!



ENHANCE YOUR CHILD'S EARLY YEARS COVERAGE

With A-Plus BabyCare², your baby will be covered if he or she needs to be admitted into the Neonatal Intensive Care Unit, Intensive Care Unit or High Dependency Unit. Your baby will also be covered if he or she is placed in incubation or is diagnosed with Neonatal Jaundice that requires phototherapy treatment. This plan also provides coverage for Autism and Attention Deficit Hyperactivity Disorder – the first benefit of its kind in Malaysia.



ALL-IN-ONE PROTECTION AND SAVINGS PLAN FOR YOUR CHILD

With A-Life Joy 2, your child will be covered for Death until 100 years old and Total and Permanent Disability (TPD)³. There is also a wide range of Investment-Linked Funds for your selection as well as optional riders that you can add-on to this policy to ensure that your child's protection and savings needs are met throughout their life.



ENJOY TWICE THE COVERAGE WITH THE AUTOGROWTH⁴ FEATURE

As your child grows up, his or her coverage needs will also increase. With the AutoGrowth feature, your child's A-Life Joy 2 coverage amount will automatically double when he or she turns 18, without having to go through any medical underwriting.



FLEXIBLE PROTECTION AND SAVINGS

Premiums for this plan are affordable, starting from RM150 per month. You have the flexibility to increase or decrease your child's coverage according to his or her needs. You can also save more⁵ when your income increases, to make withdrawal⁶ when you need it, or switch between funds to suit your risk appetite.



EDUCATION SAVINGS VIA A-PLUS SCHOLARSAYER⁷

You can also set aside some money in A-Plus ScholarSaver to build an education savings fund for your child. When your child turns 18, you will receive the account value under A-Plus ScholarSaver in lump sum – just in time for you to pay for his or her tertiary education. The amount allocated into A-Plus ScholarSaver qualifies for personal tax relief up to RM3,000 per annum for medical and educational insurance⁸.

¹ Terms and conditions applied.

² A-Plus BabyCare is an optional unit-deducting rider that can be attached to A-Life Joy 2. Please refer to the A-Plus BabyCare brochure for more details.

³ TPD coverage is up to age 70.

⁴ Based on either the initial coverage amount or the subsequent coverage amount, whichever is lower. Capped at RM100,000 per policy.

⁵ The minimum amount for any ad-hoc top up is RM500.

⁶ The minimum withdrawal amount is RM1,000 and there must be a minimum remaining account value of RM1,000.

⁷ After the payout of A-Plus ScholarSaver account value, A-Plus Saver shall be provided for savings purpose starting from age 18.

⁸ Provided A-Plus PayorExtra is attached and subject to the final decision of the Inland Revenue Board of Malaysia.

How to get started?

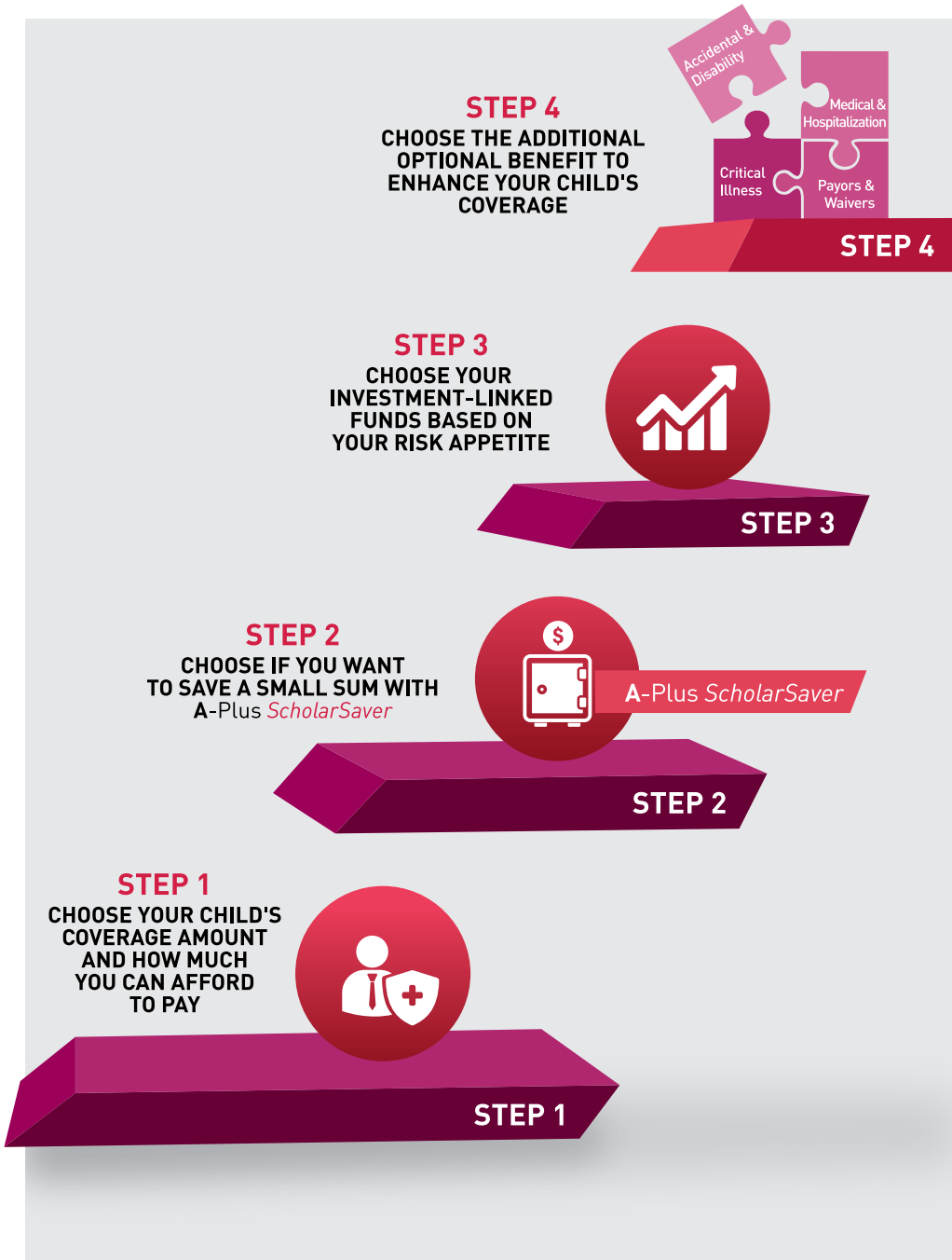

Frequently asked questions

Q: What is A-Life Joy 2?

A-Life *Joy 2* is a regular premium Investment-Linked Insurance Plan that provides death and TPD coverage. This plan comes with an AutoGrowth⁴ feature which will automatically increase the coverage amount when your child turns 18.

A-Life *Joy 2* also gives you the flexibility to enhance the coverage, even during pregnancy, by offering a wide range of attachable riders.

Note: A-Life *Joy 2* is an insurance plan tied to the performance of the underlying assets, it is not guaranteed and not a pure investment product such as unit trusts.

Q: Who is eligible to buy A-Life Joy 2?

You can apply for your child aged between 14 days and 15 years old.

Pregnant women aged between 18 and 45 years old who are under 35 weeks pregnant can also apply for this plan. However, only A-Life *Lady360* customers aged between 18 and 40 years old can purchase this plan as early as when they are under 14 weeks pregnant.

Q: What is the coverage period for A-Life Joy 2?

This plan covers your child up to the age of 100³, provided that the policy is still in-force and the fund value can cover the insurance and other charges.

Q: What is the minimum premium for A-Life Joy 2 that I can purchase?

The minimum premium for A-Life *Joy 2* is RM1,800 annually.

Q: What are the fees and charges that I have to pay?

i. Cost of Insurance

The Cost of Insurance is deducted depending on your attained age and it increases as you get older.

ii. Monthly Service Charge

RM8 Monthly Service Charge is deducted monthly via cancellation of units from your account value.

iii. Fund Management Charge

You can refer to the Fund Fact Sheet and Sales Illustration for the details on fund management charge.

iv. Partial Withdrawal Charge

The Partial Withdrawal Charge will be deducted from the total withdrawal amount, excluding any Account Value from **A-Plus ScholarSaver** Premium/ **A-Plus Saver** Premium (if any) and Top-up Premium (if any).

v. Surrender Charge

The Surrender Charge will be deducted from the total Account Value, excluding any Account Value from **A-Plus ScholarSaver** Premium/ **A-Plus Saver** Premium (if any) and Top-up Premium (if any).

Policy Year	Partial Withdrawal Charge	Surrender Charge
1	20% of withdrawal amount	20% of Account Value
2	10% of withdrawal amount	10% of Account Value

Q: How is my premium being allocated?

The premiums you pay will be divided into:

- Allocated Premium – this amount will be used to purchase the units of your preferred Investment-Linked Fund(s).
- Unallocated Premium – this amount will be used to meet the Company's expenses and total distribution costs, including the commission payable to your Life Planner.

Types of Premium	Policy Year	1 - 3	4 - 6	7 - 9	>=10
Regular Premium		60%	80%	95%	100%
Top-up Premium (Ad hoc top-up / A-Plus Saver / A-Plus ScholarSaver premium)	Allocated Premium (%)	95%			

Note: The unallocated premium is equivalent to the premium paid after deducting the allocated premium.

Q: How many funds are available for this plan?

You may refer to the Sales Illustration for the funds available for this plan. Please also refer to the AIA Fund Fact Sheet in our Company's website at www.aia.com.my for details.

Q: Am I eligible for fund switching and what are the charges for the fund switching?

Yes, you are allowed to switch funds according to your risk tolerance level, except for AIA Asian Debt Fund, AIA Asian Equity Fund and AIA International High Dividend Fund. There will be no switching fee imposed. However, we may revise the switching fee by giving 3 months' written notice regarding the revision to the policyholders.

Q: Are the premiums paid for A-Life Joy 2 eligible for income tax relief?

Yes, the premium payable under **A-Plus ScholarSaver** may qualify you for a personal tax relief up to RM3,000 per annum for medical and educational insurance provided that **A-Plus PayorExtra** is attached, subject to the final decision of the Inland Revenue Board of Malaysia.

For your attention:

General disclosures:

1. You should be satisfied that this plan will best serve your needs and that you can afford the premiums payable under this policy.
2. If this plan is cancelled within the 15-day free look period, the unallocated premiums, value of units (if any), any insurance charges and Monthly Service Charge that have been deducted less medical expenses (if any) will be refunded.
3. The Cost of Insurance for this plan is not guaranteed and the Company reserves the right to revise the Cost of Insurance by giving the policyholders 3 months' written notice.
4. Please note that the Company reserves the right to revise the Monthly Service Charge by giving the policyholders 3 months' written notice.
5. You are advised to refer to the sales illustration for further information.
6. This plan does not cover death due to suicide within 1 year from the Issue Date or Commencement Date of this Policy, whichever is later. The standard exclusions for Total and Permanent Disability are applicable. Please refer to policy contract for the full details of the exclusions.
7. The premium is payable throughout the full policy term. Premium payments can be made annually, half-yearly, quarterly or monthly.
8. You may consider purchasing a Single Premium Investment-Linked Insurance Plan to maximize your investment returns with minimal life protection. However, this option may not fulfill your life protection needs.
9. All benefits payable are subject to deduction of any indebtedness.
10. Please note that premiums paid by business organisations are subject to the applicable tax imposed by the Government of Malaysia at the prevailing rate.

Fund-related disclosures:

1. You should be aware that any investment carries with it a certain level of investment risks which will be borne solely by you.
2. Your policy account value is not guaranteed and fluctuates based on the performance of the AIA Investment-Linked Fund. The potential risks in investing in the funds are borne solely by you.
3. The underlying assets of each fund are valued on each business day to determine the unit price of a unit.
4. The Company reserves the right to suspend the issuance or redemption of units in any exceptional circumstances such as temporary closure of any relevant Registered Exchanges or possible adverse effect of a general sale of investment in a short period.

This brochure contains only a brief description of the product and is not exhaustive. It is recommended that you request for a copy of the Sales Illustration to know more about this product. For a detailed explanation of its benefits, exclusions, terms and conditions, please refer to the policy contract.

Meneliti manfaat-manfaatnya

Menjadi ibu bapa adalah salah satu saat paling gembira dalam hidup anda. Kelahiran anak mengubah anda untuk selamanya dan kami ingin memberikan anda keselesaan dan keselamatan yang anda perlukan dalam meniti perjalanan anda sebagai ibu dan bapa.



LINDUNGI ANAK ANDA WALAUPUN MASIH DALAM KANDUNGAN

A-Life Joy 2 menyediakan perlindungan dan anda boleh mendapatkan perlindungan untuk anak anda seawal 14 minggu kehamilan. Apatah lagi, sekiranya anda merupakan pelanggan A-Life Lady360, anda boleh menikmati keistimewaan mendapatkan perlindungan untuk anak anda walaupun kehamilan anda adalah di bawah 14 minggu kehamilan tanpa perlu menjalani proses penajajaminan perubatan¹ - pertama di Malaysia!



MEMPERTINGKATKAN PERLINDUNGAN PADA TAHUN-TAHUN AWAL ANAK ANDA

Dengan A-Plus BabyCare², bayi anda akan dilindungi sekiranya dia perlu dimasukkan ke Unit Rawatan Rapi Neonatal, Unit Rawatan Rapi atau Unit Rawatan Separa Rapi. Bayi anda juga akan dilindungi sekiranya dia diletakkan di dalam inkubasi atau disahkan menghidap Jaundis Neonatal yang memerlukan rawatan fototerapi. Pelan ini juga menyediakan perlindungan untuk Gangguan Spektrum Autisme dan Gangguan Defisit Perhatian Hiperaktif – manfaat yang pertama seumpamanya di Malaysia.



PELAN PERLINDUNGAN DAN SIMPANAN SEMUA-DALAM -SATU UNTUK ANAK ANDA

Dengan A-Life Joy 2, anak anda akan dilindungi dari segi kematian sehingga umur 100 tahun dan Hilang Upaya Menyeluruh dan Kekal (HUMK)³. Terdapat juga pelbagai Dana Berkaitan Pelaburan dan rider pilihan yang anda boleh tambah ke atas polisi ini untuk memastikan keperluan perlindungan dan simpanan anak anda dipenuhi sepanjang hayat mereka.



NIKMATI PERLINDUNGAN BERGANDA DENGAN PERTAMBAHAN AUTOMATIK⁴

Apabila anak anda membesar, keperluan perlindungannya juga akan meningkat. Dengan Pertambahan Automatik, amaun perlindungan A-Life Joy 2 anak anda akan berganda secara automatik apabila dia mencapai usia 18 tahun, tanpa perlu melalui penajajaminan perubatan.



PERLINDUNGAN DAN SIMPANAN FLEKSIBEL

Premium yang dikenakan untuk pelan ini adalah berpatutan, bermula dari RM150 sebulan. Anda mempunyai fleksibiliti untuk meningkatkan atau mengurangkan perlindungan anak anda mengikut keperluannya. Anda juga boleh menyimpan lebih⁵ apabila pendapatan anda meningkat, membuat pengeluaran⁶ apabila anda memerlukannya atau menukar antara dana-dana mengikut keinginan risiko anda.



SIMPANAN PENDIDIKAN MELALUI A-PLUS SCHOLARSAYER⁷

Anda juga boleh menabung sebahagian wang dalam A-Plus ScholarSaver untuk membina dana simpanan pendidikan anak anda. Apabila anak anda berusia 18 tahun, anda akan menerima nilai akaun di bawah A-Plus ScholarSaver secara sekali gus – tepat pada masanya untuk membiayai pengajian tingginya. Amaun yang diperuntukkan ke dalam A-Plus ScholarSaver melayakkan anda menerima pelepasan cukai sehingga RM3,000 setahun bagi insurans perubatan dan pendidikan⁸.

¹ Tertakluk kepada terma dan syarat.

² A-Plus BabyCare merupakan rider potongan unit yang boleh dilampirkan kepada A-Life Joy 2. Sila rujuk kepada risalah A-Plus BabyCare untuk maklumat lanjut.

³ Perlindungan untuk HUMK adalah sehingga umur 70 tahun.

⁴ Berdasarkan amaun perlindungan asal atau amaun perlindungan yang berikutnya, yang mana lebih rendah. Terhad kepada RM100,000 setiap polisi.

⁵ Amaun minimum untuk sebarang tambah nilai ad hoc ialah RM500.

⁶ Amaun pengeluaran minimum ialah RM1,000 dan baki minimum nilai akaun mestilah sekurang-kurangnya RM1,000.

⁷ Selepas pembayaran nilai akaun A-Plus ScholarSaver, A-Plus Saver akan disediakan untuk tujuan simpanan bermula pada usia 18 tahun.

⁸ Sekiranya A-Plus PayorExtra dilampirkan dan tertakluk kepada keputusan muktamad Lembaga Hasil Dalam Negeri Malaysia.

Apakah yang perlu saya buat?

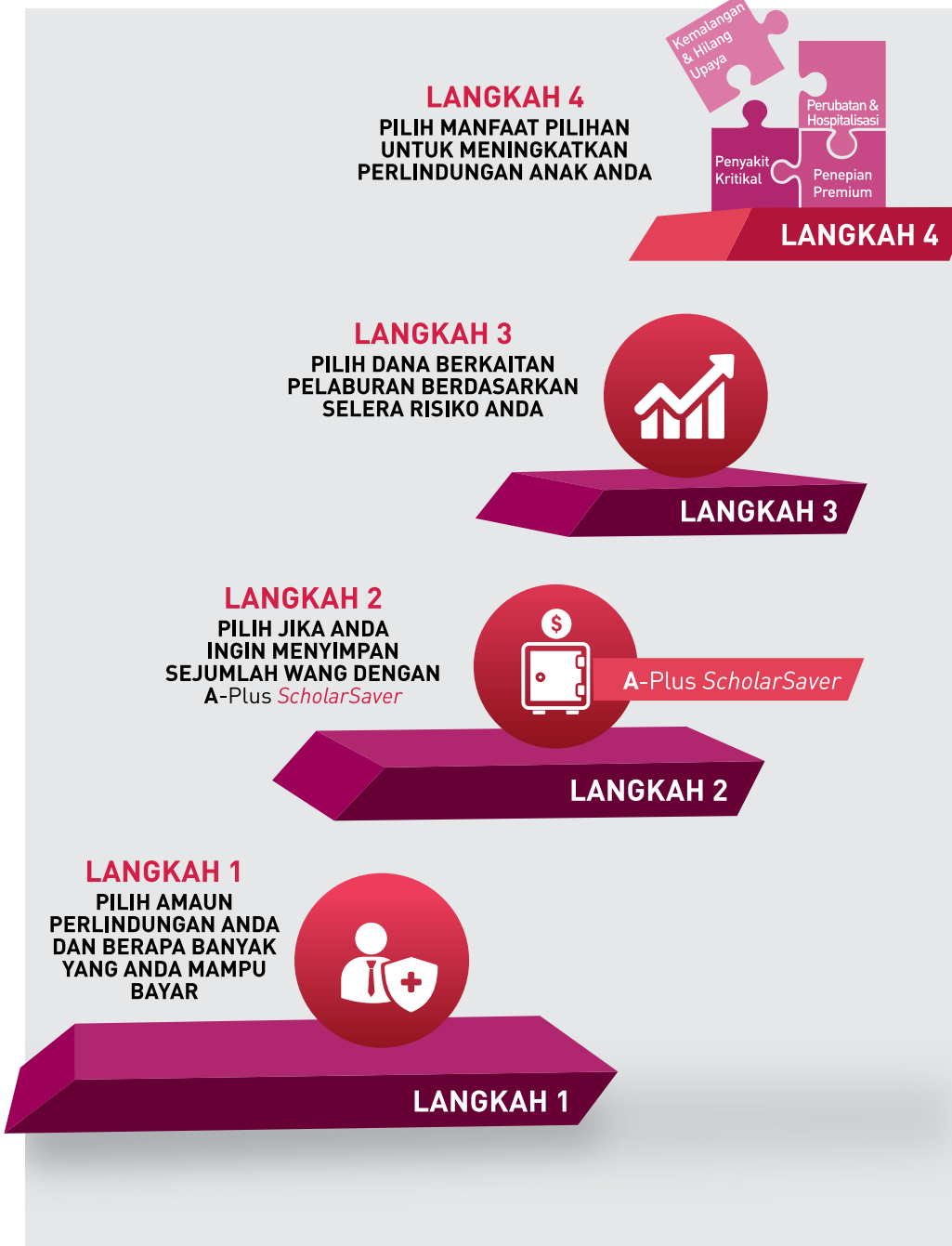

Soalan-soalan yang sering ditanya

S: Apakah itu A-Life Joy 2?

A-Life *Joy 2* merupakan Pelan Insurans Berkaitan Pelaburan dengan premium tetap yang menyediakan perlindungan ke atas kematian dan HUMK. Pelan ini dilengkapi dengan Pertambahan Automatik⁴ di mana ia akan meningkatkan amaun perlindungan apabila anak anda berumur 18 tahun.

A-Life *Joy 2* juga menyediakan fleksibiliti untuk meningkatkan perlindungan, walaupun semasa mengandung, dengan menawarkan pelbagai rider-rider yang boleh dilampirkan.

Nota: A-Life *Joy 2* merupakan pelan insurans yang dikaitkan dengan prestasi aset yang didasarnya dan bukanlah produk pelaburan tulen seperti unit amanah.

S: Siapakah yang layak membeli A-Life Joy 2?

Pemegang polisi boleh memohon untuk anak mereka yang berumur di antara 14 hari dan 15 tahun.

Wanita mengandung yang berumur di antara 18 dan 45 tahun yang berada di bawah 35 minggu kehamilan juga boleh memohon pelan ini. Namun begitu, hanya pelanggan A-Life *Lady360* yang berumur di antara 18 dan 40 tahun layak memohon pelan ini semasa mengandung kurang dari 14 minggu kehamilan.

S: Apakah tempoh perlindungan untuk A-Life Joy 2?

Pelan ini melindungi anak anda sehingga umur 100³, dengan syarat polisi ini masih berkuatkuasa dan nilai dana adalah mencukupi untuk membayar caj-caj insurans dan caj-caj lain.

S: Berapakah premium minimum A-Life Joy 2 yang boleh saya beli?

Premium minimum untuk A-Life *Joy 2* ialah RM1,800 setahun.

S: Apakah yuran-yuran dan caj-caj yang saya perlu bayar?

i. Kos Insurans

Kos Insurans yang ditolak bergantung kepada umur yang telah anda capai dan akan bertambah apabila umur anda semakin meningkat.

ii. Caj Perkhidmatan Bulanan

RM8 Caj Perkhidmatan Bulanan akan ditolak setiap bulan melalui pembatalan unit-unit daripada nilai akaun anda.

iii. Yuran Pertukaran Dana

Anda boleh merujuk kepada Lembaran Fakta Dana dan Ilustrasi Jualan untuk maklumat lanjut tentang yuran pertukaran dana.

iv. Caj Pengeluaran Separa

Caj Pengeluaran Separa akan ditolak daripada jumlah amaun pengeluaran yang mana tidak termasuk sebarang Nilai Akaun daripada Premium A-Plus *ScholarSaver* / A-Plus *Saver* (jika ada) dan Premium Tokok (jika ada).

iv. Caj Serahan

Caj Serahan akan ditolak daripada jumlah Nilai Akaun yang mana tidak termasuk sebarang Nilai Akaun daripada Premium A-Plus *ScholarSaver* / Premium A-Plus *Saver* (jika ada) dan Premium Tokok (jika ada).

Tahun Polisi	Caj Pengeluaran Separa	Caj Serahan
1	20% daripada amaun pengeluaran	20% daripada Nilai Akaun
2	10% daripada amaun pengeluaran	10% daripada Nilai Akaun

S: Bagaimana premium saya diperuntukkan?

Premium yang anda bayar akan dibahagikan kepada:

- Premium Peruntukan - amaun ini akan digunakan untuk membeli unit-unit dalam Dana-dana Berkaitan Pelaburan pilihan anda.
- Premium Tidak Diperuntukkan - amaun ini akan digunakan untuk membayar perbelanjaan Syarikat dan jumlah kos pengedaran, termasuk komisen yang akan dibayar kepada Perancang Hayat anda.

Jenis Premium	Tahun Polisi	1 - 3	4 - 6	7 - 9	>=10
Premium Tetap		60%	80%	95%	100%
Premium Tambah Nilai (Tambah Nilai Ad hoc / premium A-Plus <i>Saver</i> / A-Plus <i>ScholarSaver</i>)	Premium Diperuntukkan (%)	95%			

Nota: Premium yang tidak diperuntukkan adalah bersamaan dengan premium yang telah dibayar ditolak dengan premium peruntukan.

S: Berapakah dana-dana yang terdapat untuk pelan ini?

Anda boleh merujuk kepada Ilustrasi Jualan untuk dana-dana yang boleh didapati untuk pelan ini. Sila merujuk kepada Lembaran Fakta Dana AIA di laman web Syarikat www.aia.com.my untuk maklumat lanjut.

S: Layakkah saya menukar dana dan berapakah yuran pertukaran dana?

Ya, anda dibenarkan untuk menukar dana mengikut tahap toleransi risiko anda kecuali untuk Dana Asian Debt AIA, Dana Asian Equity AIA dan Dana Dividen Tinggi Antarabangsa AIA dan tiada yuran pertukaran dana akan dikenakan. Walau bagaimanapun, kami boleh mengubah yuran pertukaran dana dengan memberi notis 3 bulan mengenai perubahan tersebut kepada pemegang polisi.

S: Adakah premium-premium yang dibayar untuk A-Life Joy 2 layak mendapat pelepasan cukai?

Ya, premium-premium yang dibayar untuk A-Plus *ScholarSaver* melayakkan anda mendapat pelepasan cukai perseorangan sehingga RM3,000 setahun untuk insurans perubatan dan pendidikan sekiranya A-Plus *PayorExtra* dilampirkan, tertakluk kepada keputusan muktamad Lembaga Hasil Dalam Negeri Malaysia.

Untuk perhatian anda:

Pendedahan am:

1. Anda harus memastikan pelan ini memenuhi keperluan anda dan anda mampu membayar amaun premium yang perlu dibayar di bawah polisi ini.
2. Jika polisi ini dibatalkan dalam tempoh percubaan 15 hari, premium polisi asas yang tidak diperuntukkan, nilai unit (jika ada), sebarang caj insurans dan Caj Perkhidmatan Bulanan yang telah ditolak dikurangkan perbelanjaan perubatan (jika ada) akan dipulangkan sepenuhnya.
3. Kos Insurans untuk pelan ini adalah tidak dijamin dan Syarikat berhak untuk menyemak semula Kos Insurans dengan memberi pemegang polisi notis bertulis 3 bulan.
4. Sila ambil perhatian bahawa Syarikat berhak untuk menyemak semula Caj Perkhidmatan Bulanan dengan memberi pemegang polisi notis bertulis 3 bulan.
5. Anda dinasihatkan supaya merujuk ilustrasi jualan untuk maklumat lanjut.
6. Pelan ini tidak melindungi kematian yang disebabkan oleh bunuh diri dalam tahun pertama dari Tarikh Penyertaan atau Tarikh Mula polisi, yang mana kemudian. Pengecualian standard bagi Hilang Upaya Menyeluruh dan Kekal dikenakan. Sila rujuk kepada kontrak polisi untuk butiran lengkap mengenai pengecualian-pengecualian.
7. Premium perlu dibayar sepanjang tempoh polisi. Bayaran premium boleh dibuat secara tahunan, setengah tahun, suku tahunan atau bulanan.
8. Anda mungkin mahu mempertimbangkan untuk membeli pelan Insurans Berkaitan Pelaburan Premium Tunggal untuk memaksimumkan pulangan pelaburan dengan perlindungan hayat minimum. Bagaimanapun, pilihan ini mungkin tidak memenuhi keperluan perlindungan.
9. Semua manfaat yang dibayar adalah tertakluk kepada potongan sebarang keterhutangan.
10. Sila ambil perhatian bahawa premium yang dibayar oleh organisasi perniagaan adalah tertakluk kepada cukai yang dikenakan oleh Kerajaan Malaysia pada kadar semasa.

Pendedahan berkaitan Dana:

1. Anda harus sedar bahawa setiap pelaburan mempunyai tahap risiko yang akan anda tanggung sepenuhnya.
2. Nilai akaun polisi anda tidak terjamin dan berubah-ubah mengikut prestasi Dana Pelaburan AIA. Anda akan menanggung risiko yang mungkin dialami sepenuhnya apabila melabur dalam dana.
3. Aset asas setiap dana dinilai pada setiap hari perniagaan untuk menentukan harga unit sesuatu unit.
4. Syarikat berhak untuk menggantung atau menebus unit dalam sebarang keadaan luar biasa seperti penutupan sementara mana-mana Bursa Berdaftar atau kesan negatif jualan umum pelaburan dalam tempoh yang singkat.

Risalah ini hanya mengandungi keterangan ringkas mengenai produk ini dan tidak menyeluruh. Anda digalakkan untuk mendapat satu salinan Ilustrasi Jualan untuk mengetahui dengan lebih lanjut mengenai produk ini. Untuk penjelasan terperinci berkenaan manfaat, pengecualian, terma dan syaratnya, sila rujuk kepada kontrak polisi.

让我们更进一步了解它的利益

晋升为父母是您人生中最快乐的时刻之一。您的人生会因为有了孩子而改变，我们很高兴能在您成为父母的道路上与您相伴，并为您提供所需要的舒适及安全感。



在您怀孕时保障您的孩子

A-Life Joy 2提供全面保障¹。您可从怀孕14周期起为您的孩子购买A-Life Joy 2。不仅如此，如果您是A-Life Lady360客户，您将可获享优惠，在怀孕少于14周内，为您的孩子获得保障，无需经过医疗核保¹ – 大马第一！



提升您孩子的早期保障

有了A-Plus BabyCare²，您的宝宝将获得保障，如果他或她需要住在新生儿加护病房，加护病房或特别护理病房。您的宝宝也将获得保障，如果他或她需要放入新生儿加护箱或被诊断患有新生儿黄疸而需要进行光疗治疗。此计划也提供自闭症以及注意力缺陷多动障碍 – 大马首开先河。



提供您孩子的全合一保障及储蓄计划

有了A-Life Joy 2，您的孩子将获得死亡保障直至100岁，以及完全及永久残废³保障。您也可以选择投资联结基金和附加各种选择性附条于这份保单内，以迎合您孩子的保障和储蓄需求。



获享自动增长⁴的双倍保障

随着您孩子的成长，您孩子的保障需求也将相应增加。通过自动增长，您孩子的A-Life Joy 2保额将在他们18岁时自动倍增，并且无需通过任何的医疗核保。



灵活性的保障和储蓄

此计划的保费是可负担的，从每月RM150开始起。您可根据您孩子的需求灵活地增加或减少您孩子的保障。当您的收入增加时，您可以储蓄更多⁵，当您有需要时，您也可以从户口提款⁶，或转换基金，以迎合您的风险承受程度。



通过A-Plus ScholarSaver⁷提供教育储蓄基金

您也可通过A-Plus ScholarSaver，为您的孩子建立一个教育储蓄基金。当您的孩子18岁时，A-Plus ScholarSaver将一次性支付您户口价值，恰好及时为您的孩子支付高等教育费用。您所分配于A-Plus ScholarSaver的数额可在医疗和教育保险⁸项目下申请个人免税回扣，每年高达RM3,000。

¹ 需符合规则与条款。

² A-Plus BabyCare是一项选择性的附条，可附加于A-Life Joy 2保单。更多详情，请参阅A-Plus BabyCare说明书。

³ 完全及永久残废保障至70岁。

⁴ 根据原有的保额或随后的保额，视何者为低。每份保单的增长限为RM100,000。

⁵ 任何非定期加额的最低限额为RM500。

⁶ 最低提款限额为RM1,000，并且户口里必须至少存有剩余价值RM1,000。

⁷ 在A-Plus ScholarSaver户口价值支付后，A-Plus Saver将从18岁开始提供储蓄用途。

⁸ 若有附加A-Plus PayorExtra及需经过马来西亚税务局的最终决定。

我应该如何开始?

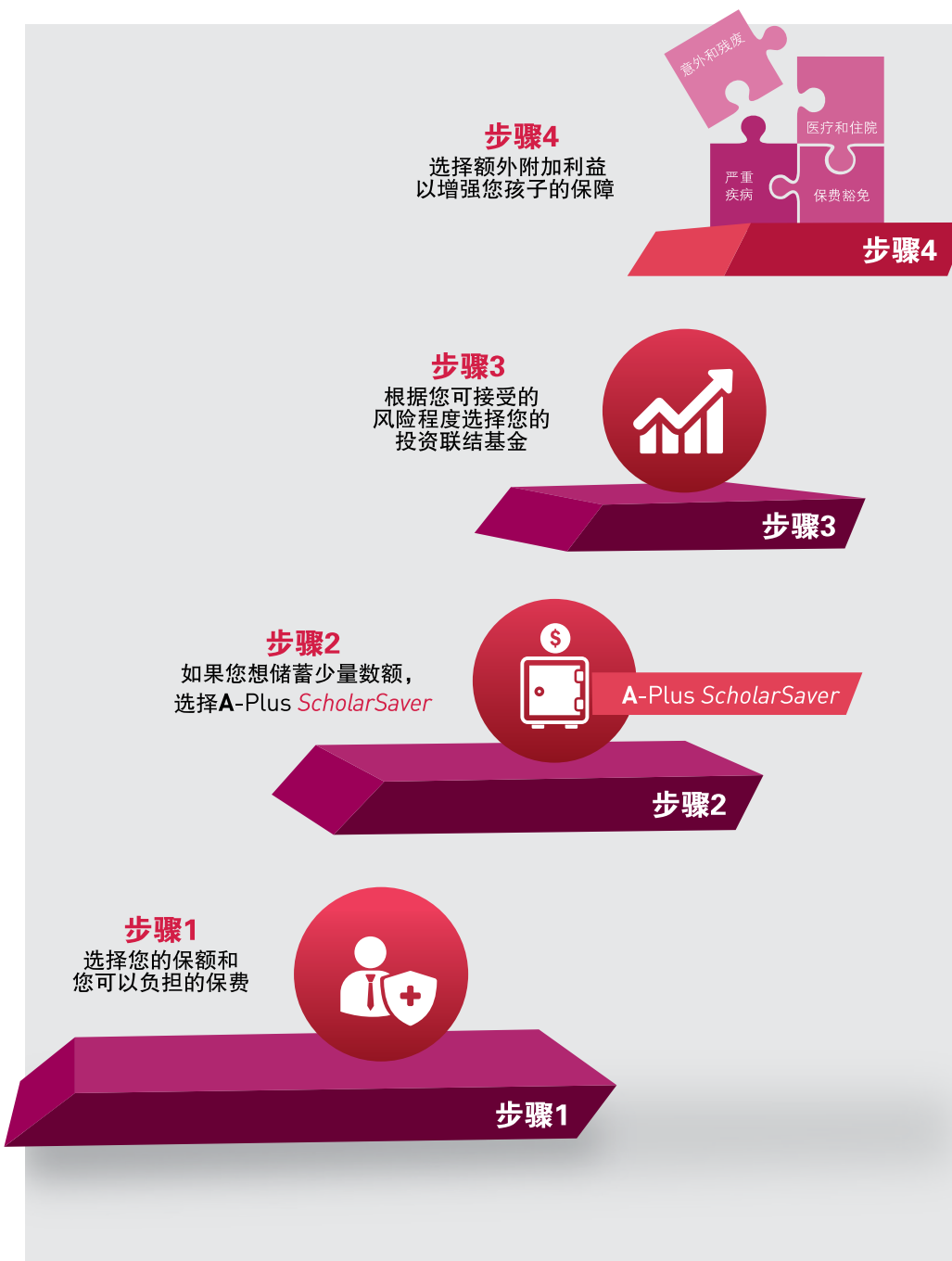

常问问题

问: 什么是A-Life Joy 2?

A-Life *Joy 2*是一份定期保费投资联结保险计划。它提供死亡或完全及永久残废保障。此计划的自动增长⁴功能将在您孩子达18岁时自动提高您的保额。

A-Life *Joy 2*也通过广泛的附加利益，让您即使在怀孕期间也能灵活地增强保障。

注: A-Life *Joy 2*是一份与投资资产挂钩的保险计划，它不受保证也不是纯粹的投资产品如单位信托。

问: 谁符合资格购买A-Life Joy 2?

您可为年龄介于14天至15岁的孩子申请此计划。

年龄介于18至45岁及怀孕35周以下的孕妇也可以申请此计划。然而，只有年龄介于18至40岁的A-Life *Lady360*顾客才可在怀孕14周内购买此计划。

问: A-Life Joy 2的保障期是多久?

此计划提供保障至100岁³，条件是保单仍然生效及户口价值足以支付保险和其他费用。

问: 我可购买A-Life Joy 2的最低保费是多少?

A-Life *Joy 2*的最低保费为每年RM1,800。

问: 我该缴付什么费用和收费是多少?

- i. 保险费用
保险费用将根据您届时的年龄扣除，其保险费用将随着您年龄的增长而增加。
- ii. 每月服务费用
RM8的每月服务费将通过单位取消方式，每月从您的户口价值扣除。
- iii. 基金管理费用
您可参阅基金产品资料简介及销售说明书以获取更多有关基金管理费用的详情。

iv. 部分提款费用

部分提款费用将会从总部分提款额扣除。A-Plus *ScholarSaver* 保费/ A-Plus *Saver* 保费（若有）及一次性加额（若有）里的户口价值除外。

v. 退保费用

退保费用将会从总户口价值扣除。A-Plus *ScholarSaver* 保费/ A-Plus *Saver* 保费（若有）及一次性加额（若有）里的户口价值除外。

保单年份	部分提款费用	退保费用
1	部分提款额里的20%	户口价值里的20%
2	部分提款额里的10%	户口价值里的10%

问: 我的保费如何被分配?

您所缴付的保费将区分为:

- 已分配的保费 – 此保费将用来购买您首选的投资联结基金。
- 未分配的保费 – 此保费是用于支付公司的开销及总销售费用，包括支付给您的寿险策划师的佣金。

保费类型	保单年	1 - 3	4 - 6	7 - 9	>=10
定期保费		60%	80%	95%	100%
加额保费 (一次性加额 / A-Plus <i>Saver</i> / A-Plus <i>ScholarSaver</i> 之保费)	已分配的保费(%)	95%			

注: 未分配保费的数额相等于保费扣除分配保费后的数额。

问: 此计划提供什么可选择的基金?

您可在销售说明书获取有关可选择的基金。请到公司网站www.aia.com.my获取基金产品资料简介的详情。

问: 我是否可以做基金转移, 基金转移费用是多少?

是的, 您可根据您可接受的风险程度转移您的基金, 除了AIA亚洲债卷基金, AIA亚洲股票基金及AIA国际高红利基金, 目前基金转移是免费的。但是, 我们有可能修改基金转移的费用, 惟会在3个月前给予您书面通知。

问: A-Life Joy 2之保费是否享有税务减免?

是的, 若您有附加A-Plus *PayorExtra*, A-Plus *ScholarSaver*的保费可让您在医疗及教育保险组别里享有高达RM3,000的个人税务减免, 惟须经过马来西亚内陆税收局的最后决定。

敬请留意:

一般的资讯:

1. 您应确保此计划最能迎合您的需求以及此保单的保费是您所负担得起的。
2. 若您在15天的免费阅览期内将保单撤消, 其未分配保费, 单位价值(若有), 保单费用以及每月服务费, 减去医药开销(若有), 将全数退还。
3. 此计划的保险费用是不被保证的。公司有权在书面通知保单持有人的3个月后调整保险费用。
4. 公司有权在书面通知保单持有人的3个月后调整每月服务费。
5. 请您参考销售说明书以获取进一步的详情。
6. 此计划并不保障在保单发出日期或生效日期的一年内, 视何者为后, 因自杀而导致的死亡。一般的完全及永久残废之不受保情形也适用于此保单。请参阅您的保单契约以获取有关不受保情形之详细资料。
7. 保费是在整个保单期内缴付。保费可在每年, 每半年, 每三个月或每月缴付。
8. 您或许可考虑购买单期保费投资连结保险计划, 以最少的人寿保障来提高您的投资回酬。但是, 此项选择可能无法满足您对人寿保障的需求。
9. 所有利益的支付是须扣除任何的债务。
10. 请注意由商业机构所支付的保费须遵守马来西亚政府按现行税率征收适当的税费。

与基金有关的资讯:

1. 你须知道任何性质的投资皆带有一定程度的投资风险, 并须由你独自承担。
2. 您的保单户口价值是不受保证的, 并会根据AIA投资基金的表现而波动。投资在有关基金的潜在风险须由你独自承担。
3. 每个基金的相关资产将会在每个交易日被估值, 以决定单位价格。
4. 在特殊的情况下, 如股票交易所暂停营业或投资销售短期内的不利影响, 公司有权暂停发行或赎回基金单位。

此小册子仅包含了产品的概要简述, 并不详尽。建议您索取一份销售说明书以更了解此产品。请参考保单契约以获得更多有关此产品的利益, 不受保情形, 条款和条件的详细解释。

(This page is intentionally left blank)
(Muka surat ini sengaja dibiarkan kosong)
(此页是特意留着空白的)

(This page is intentionally left blank)
(Muka surat ini sengaja dibiarkan kosong)
(此页是特意留着空白的)

(This page is intentionally left blank)
(Muka surat ini sengaja dibiarkan kosong)
(此页是特意留着空白的)

Contact Us & Find Out More Hubungi kami untuk maklumat lanjut 联络我们以了解更多

If you have any further queries, kindly contact your AIA Life Planner / AIA authorized representative at:
Sekiranya anda mempunyai pertanyaan lanjut, sila hubungi Perancang Hayat AIA / wakil AIA yang disahkan:
若您有任何疑问, 请联络您的AIA寿险策划师 / AIA授权代表:



Underwritten by:

AIA Bhd. (790895-D)
Menara AIA, 99 Jalan Ampang,
50450 Kuala Lumpur.
Care Line: 1300 88 1899
Tel: 03-2056 1111
Fax: 03-2056 3891

AIA.COM.MY

AIA Bhd. is licensed under the Financial Services Act 2013 and regulated by Bank Negara Malaysia.
AIA Bhd. adalah dilesenkan di bawah Akta Perkhidmatan Kewangan 2013 dan dikawal selia oleh Bank Negara Malaysia.
AIA Bhd. 是在2013金融服务法下持牌经营并由马来西亚国家银行监管。